

# Rutetabell

Gjelder fra 19/8 – 2019

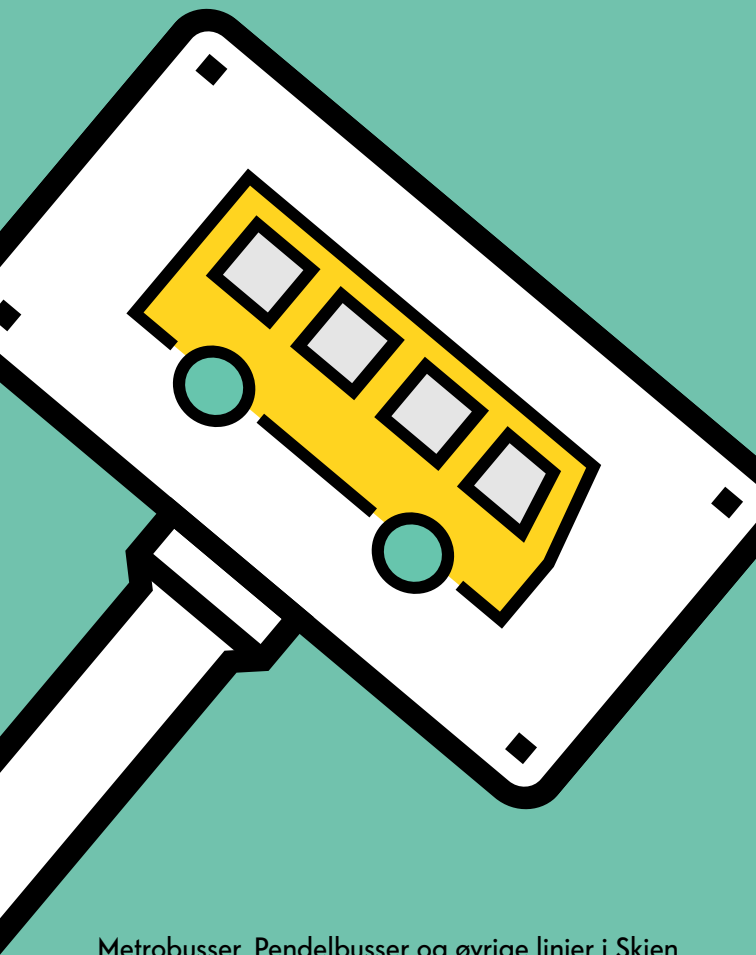

Metrobusser, Pendelbusser og øvrige linjer i Skien,  
Porsgrunn, Bamble og Siljan

 **farte.no**

## Innhold

M1	Gulset – Skien – Østsidan – Porsgrunn – Herøya – Skjelsvik – Stathelle – Langesund	7 – 8
M1	Langesund – Stathelle – Skjelsvik – Herøya – Porsgrunn – Østsidan – Skien – Gulset	9 – 10
M2	Falkum – Skien – Vestsidan – Porsgrunn – Eidanger – Brattås – Skjelsvik	11 – 12
M2	Skjelsvik – Brattås – Eidanger – Porsgrunn – Vestsidan – Skien – Falkum	13 – 14
M3	Skien stasjon – Skien – Moflata – Klyve – Porsgrunn – Stridsklev – Skjelsvik	15 – 16
M3	Skjelsvik – Stridsklev – Porsgrunn – Klyve – Moflata – Skien – Skien stasjon	17 – 18
P4	Skotfoss – Skien – Ballestad – Borgeåsen – Porsgrunn – Herøya Ind.park	19 – 20
P4	Herøya Ind.park – Porsgrunn – Borgeåsen – Ballestad – Skien – Skotfoss	21 – 22
P5	Skien – Gjerpensgate – Bølehøgda – Porsgrunn – Herre	23 – 24
P5	Herre – Porsgrunn – Bølehøgda – Gjerpensgate – Skien	25 – 26
P6	Åfoss – Skien – Limi – Venstøp – Jønnevald	27 – 28
P6	Jønnevald – Venstøp – Limi – Skien – Åfoss	29 – 30
P7	Siljan – Skien – Rødmyr – Klyve	31 – 32
P7	Klyve – Rødmyr – Skien – Siljan	33 – 34
P8	Herre – Cocheplassen – Stathelle – Brevik – Pans veg – Skjelsvik og omvendt	35
70	Gulset – Kjørbekk og omvendt	36
84	Stathelle - Herøya industripark og omvendt	36
81	Porsgrunn – Langangen og omvendt	37
82	Porsgrunn – Bergsbygda og omvendt	37
	Nattbuss	38 - 39

Skolebuss/spesielle skoleruter finner du på [www.farte.no](http://www.farte.no) og som oppslag på skolene

## Priser og kort

Se neste side eller [www.farte.no](http://www.farte.no) for informasjon om priser, kort og billettopp.

## Høytids- og helligdagskjøring

• 24/12-19 (Julaften)	Hverdagsruter med siste avgang ca 15.00
• 25-26/12-19 (1. og 2. juledag)	Søndagsruter
• 27 og 30/12-19	Hverdagsruter sommer (se <a href="http://farte.no">farte.no</a> )
• 31/12-19 (Nyttårsaften)	Hverdagsruter sommer med siste avgang ca 18.00
• 1/1-20 (1. Nyttårsdag)	Søndagsruter

**OBS I hverdagene i jule- og påskeferien går egne ruter tilsvarende sommerruter. På 17. mai kjøres det avvikende rutetraséer på grunn av stengte veier. Se [farte.no](http://farte.no) for oppdaterte rutetider og informasjon**

## Nattbusser

**Nattmetro kjøres alle natt til lørdag og natt til søndag. I tillegg kjøres nattmetro følgende dager:**

- Natt til 2. juledag
- Natt til 1. januar (Nyttårsaften)

## Skolefri

Juleferie 23/12-19 – 1/1-20

## Reisekort

Du må ha et reisekort som du fyller med periodebillett (30 dager) og/eller reisepenger (verdi). Du kjøper reisekort på Narvesen, og på busser (kun bankkort i bussen) og ferger i Telemark. For mer info: [farte.no](http://farte.no)

## Periodebillett - for deg som reiser mye

- Reisekort med periodebillett gir mest for pengene for deg som reiser ofte.
- Reisekort med periodebillett gjelder for et ubegrenset antall reiser i 30 dager innenfor gyldighetsområdet uavhengig av kalendermåned.
- Reisekort med periodebillett er ikke personlige og kan brukes av flere, men ikke på samme reise.
- Dette reisekortet kan du bruke på alle avganger, også på nattbuss.

### Barn

- Gjelder for deg som er under 16 år.
- Med dette periodekortet kan du reise i hele Telemark
- Pris 300 kr for 30 dager

### Ungdom

- Gjelder for deg som er fra 16 – 19 år
- Med dette periodekortet kan du reise i hele Telemark
- Pris 300 kr for 30 dager

### UngVoksen

- Gjelder for deg som er fra 20 – 29 år
- Skal du kun reise i Grenland koster periodebilletten 300 kr for 30 dager
- Skal du reise i hele Telemark koster periodebilletten 465 kr for 30 dager

### Voksen

- Gjelder for deg som er fra 30 – 66 år
- Med denne periodebilletten kan du reise innenfor definert område.
- 1 - 3 soner koster 400 kr. Dekker Skien, Porsgrunn og Bamble/Siljan kommuner.
- 4 - 9 soner koster 1370 kr. Dekker resten av Telemark.

Merk: ved kjøp må du oppgi ønsket reiseutrekning.

### Honnør

- Gjelder for deg som har fylt 67 år eller har honnørkort fra NAV
- Skal du kun reise i Grenland koster periodebilletten 300 kr for 30 dager
- Skal du reise i hele Telemark koster periodebilletten 800 kr for 30 dager

### Studentkort

- Gjelder elever og studenter med gyldig studentbevis fra aktuelle skoler uavhengig av alder.
- Skal du kun reise i Grenland koster periodebilletten 300 kr for 30 dager
- Skal du reise i hele Telemark koster periodebilletten 465 kr for 30 dager

## Reisepenger - for deg som reiser av og til

- Reisekort med reisepenger (tidligere verdikort) gir 20% rabatt på voksen enkeltbillett
- Reisekortet lades opp med ønsket beløp over 200,- kr.
- Reisekort med reisepenger kan brukes av flere på samme reise
- Reisekort med reisepenger kan også kombineres med periodebillett i samme kort
- Reisepenger kan nå også brukes på tvers av de fleste fylker i landet. Det betyr at du kan bruke ditt [farte](http://farte.no)-reisekort med reisepenger også andre steder med lokalbusser.

## Reisegaranti

Reisegarantien forplikter oss til å gjøre vårt beste for at du kommer frem i rett tid. Dersom du klager skal vi gjøre vårt ytterste for å lære av våre feil slik at de ikke skjer igjen. Dersom det likevel skulle oppstå forsinkelser eller annen svikt i kollektivtilbudet, vil vi:

- Gi deg best mulig informasjon om hva som skjer
- Så tidlig som mulig gi deg informasjon om alternative transporter/reiseveier
- I den grad det er praktisk mulig, sette opp alternativ transport

Når vilkår for reisegarantien er oppfylt vil vi, om alternativ transport ikke kan tilbys, refundere utlegg til taxi og/eller egen bil. For nærmere informasjon, se [www.farte.no](http://www.farte.no).



# Enkeltbillett

## Voksen

Gjelder f.o.m fylte 18 år

## Barn

Gjelder f.o.m 4 år t.o.m fylte 17 år. (OBS Kun enkeltbillett. Periodebillett har egne regler. Se side 3) Barn under 4 år reiser gratis. (Gjelder ikke grupper)

## Honnør

Gjelder for:

- Personer over 67 år
  - Uføre som har uførepensjon etter Lov om folketrygd.
  - Blinde
  - Ektefelle/samboer/registrert partner som reiser sammen med en person som har rett til honnørpris etter pkt. a, b eller c.
- Gyldig legitimasjon må forevises.
  - Personer under pkt. b må i tillegg ha legitimasjon fra NAV. Annen form for pensjon (f.eks. førtidspensjon) utover pkt. b gir ikke rett til honnørrabatt. Ledsager for døvblinde har rett til fri reise. Vær oppmerksom på at det kreves godkjent legitimasjon (f.eks. fra Posten, bankkort, førerkort eller pass) for å få rabatt.

## Vernepliktige

Vernepliktige mannskap (korporaler og menige) får 50% rabatt, men skal minst betale minstetakst voksen.

## 24-timers billett

Reis så mye du vil i 24 timer fra kjøpstidspunkt.  
Greenland kr 90,-.

## Gruppebillett

33% rabatt pr voksen i grupper på minst totalt tre passasjerer som reiser samme strekning. Gruppebilletten må betales av én av passasjerene i gruppen.

## Hund

Hunder betaler takst lik barnetakst. Førerhunder sammen med blinde og hunder i uniformert tjeneste (politi, militær, toll o.l.) reiser gratis.

## Sykkel

Sykkel kan medbringes, dersom det er plass, på utenpå montert sykkelstativ bak på bussen. Sykkel betaler takst lik barnetakst.

## Ledsagerbevis

Dette kortet gir ledsager rett på 50 % rabatt (honnørpris) på reiser sammen med den som ledsages. Den som ledsages betaler billett etter den kategorien vedkommende er i (barn, voksen eller honnør). Ledsager for døvblinde har rett til fri reise

## Husk!

Du kan bruke enkeltbilletten din på flere reiser innenfor påførte soner! Påstigning til ny reise må skje innen 1 time fra du kjøpte billetten.

## Billettapp

I farte billettapp for smarttelefoner (android og iPhone) kan du kjøpe enkeltbilletter og 24-timersbillett.

**Nå 20% rabatt på enkeltbillett kjøp i farte billettapp!**



last ned appen her! (iPhone)



# Hvor får jeg tak i Reisekortet?

## Reisekortene får du kjøpt på følgende plasser:

- Narvesen PP senteret
- Narvesen Porsgrunn Jernbanestasjon
- Narvesen Herkules
- Narvesen Arkaden
- Narvesen Lietorvet
- Narvesen Brotorvet
- Vy i Skien (Rabbenkroken 19. Åpningstider publikum: Mandag – fredag 08.00 – 15.30)
- På bussen

## OBS!

På bussen er det kun mulig å betale med bankkort ved kjøp/påfylling av periodebillett og ved påfylling av verdi på reise penger.

Kortet koster 50 kr i engangsgebyr.

## Hvordan oppdaterer/lader jeg Reisekortet?

Alle kort lades hos Narvesen, i bussen (kun bankkort) eller i nettbutikken på [www.farte.no](http://www.farte.no).  
Se [www.farte.no](http://www.farte.no) for oppdatert informasjon.

## Hvordan bruker jeg Reisekort med periodebillett?

Hold kortet mot kortleseren til grønn lampe lyser.  
Displayet viser hvor mange dager du har igjen på kortet.

## Hva skjer dersom jeg ikke har gyldig billett, reisekort eller legitimasjon ved billett kontroll?

Dersom man ved billett kontroll ikke kan vise gyldig billett, reisekort og/eller legitimasjon vil man måtte betale en ekstratakst på minimum kr 500,-. Evt. reisekort blir inndratt.

For nærmere informasjon om reisekort, billetter, regler eller Rutetider se [farte.no](http://farte.no)

# Hittegods

Mistet noe på bussen? Se [farte.no](http://farte.no) under Tapt og funnet for informasjon om hvor du henvender deg.

# Henstilling til våre passasjerer:

- Gi tydelig tegn hvis du skal være med bussen. Bruk refleks i den mørke årstiden.
- Holder du penger/kort klart før du går om bord i bussen og gir tydelig beskjed om reisemål går billetteringen raskere
- For din sikkerhet så stopper vi ikke utenom oppmerkede buss-stopp
- Unngå større sedler enn kr 200,- Husk du kan bruke bankkort.
- Benytt bakre dør til avstigning. Dersom du har behov for å gå ut foran eller trenger hjelp så snakker du med sjåføren.
- Har du med barnevogn er det viktig å sette på bremsene og holde vognen. Barnet må sitte i barnevognen under hele reisen.
- Alle våre busser har montert sikkerhetsbelte. Dette er for din egen sikkerhet og er påbudt å bruke der hvor det er montert.
- Vær vennlig og ikke legg beina i setet mot deg. Tenk på neste passasjer som skal benytte setet.
- Det er ikke tillatt å spise og drikke på bussen (gatekjøkkenmat, alkohol o.l.) Brus og mineralvann i plastflasker kan medbringes ombord. Hjelp oss å holde det rent og hyggelig og benytt søpeldunkene

Har du andre spørsmål så spør du sjåføren. Vi ønsker deg en god tur.



# M1

## Gulset - Skien - Østtiden - Porsgrunn - Herøya - Skjelsvik - Stathelle - Langesund

Tabellen gjelder fra  
26/8-2019

Lørdag	
<b>Gulset/centeret</b>	<b>0615 0645 15 45 2215 2245</b>
Ravnåsen	0620 0650 20 50 2220 2250
Myren	0624 0654 24 54 2224 2254
<b>Skien terminal</b>	<b>0635 0705 35 05 2235 2305</b>
Rådhusplassen	0636 0706 36 06 2236 2306
Bølle	0640 0710 40 10 2240 2310
Borgestad	0643 0713 43 13 2243 2313
<b>Porsgrunn terminal</b>	<b>0659 0725 55 25 2255 2325</b>
Down Town Brugata	0659 0729 59 29 2259 2329
Øyekaas	0702 0732 02 32 2302 2332
Skrapeløkk	0706 0736 06 36 2306 2336
<b>Skjelsvik terminal</b>	<b>0710 0740 10 40 2310 2340</b>
Heistad	0714 0744 14 44 2314 2344
Furulund	0718 0748 18 48 2318 2348
<b>Stathelle</b>	<b>0720 0750 20 50 2320 2350</b>
Badeparken	0727 27 27 2327 2357
Sundby	0754 54 2354
<b>Langesund torv</b>	<b>0735 0805 35 05 2335 0005</b>

Søndag	
<b>0945 1045 1145 1245 1345 1445 1515 45 15 2115 2145 2245</b>	
0950 1050 1150 1250 1350 1450 1520 50 20 2120 2150 2250	
0954 1054 1154 1254 1354 1454 1524 54 24 2124 2154 2254	
<b>1005 1105 1205 1305 1405 1505 1535 05 35 2135 2205 2305</b>	
1006 1106 1206 1306 1406 1506 1536 06 36 2136 2206 2306	
1010 1110 1210 1310 1410 1510 1540 10 40 2140 2210 2310	
1013 1113 1213 1313 1413 1513 1543 13 43 2143 2213 2313	
<b>1025 1125 1225 1325 1425 1525 1555 25 55 2155 2225 2325</b>	
1029 1129 1229 1329 1429 1529 1559 29 59 2159 2229 2329	
1032 1132 1232 1332 1432 1532 1602 32 02 2202 2332	
1036 1136 1236 1336 1436 1536 1606 36 06 2206 2336	
<b>1040 1140 1240 1340 1440 1540 1610 40 10 2210 2240 2340</b>	
1044 1144 1244 1344 1444 1544 1614 44 14 2214 2244 2344	
1048 1148 1248 1348 1448 1548 1618 48 18 2218 2248 2348	
<b>1050 1150 1250 1350 1450 1550 1620 50 20 2220 2250 2350</b>	
1057 1257 1457 1627 27 2227 2357	
1154 1354 1554 2354	
<b>1105 1205 1305 1405 1505 1605 1635 05 35 2235 2305 0005</b>	

**Enkelt og billig med Farte mobilbillett!**

Nå med 20% rabatt på enkeltbillett for voksne. Her kan du låne enkeltbilletter og 24-timers billett til de gode bussene i Grenland.

Begge billettene kan du også bruke på nattbuss.

God tur!

**TELEMARK**  
Trafikkselskapet  
og svinger for bussbillett i hele fylket.

<b>Gulset/centeret</b>
Sjøvassan
Søttokken
Nedre Møltungen
Øvre Møltungen
Ravnåsen
Falkesen
Nyhusvegen
Einaren
Værdstølortet
Myren
Vatner Ring
Lundelunden
Isbenhuset
Rådhusplassen
Gampeløkk
Bibberlia
Tilla
Munkelia søndre
Bølesvegen
Menstadbrua
Menstad
Borgestad
Borgeskogen
Assurnesgata
Dr. Munksgate
<b>Porsgrunn terminal</b>
Kulturskolen Aallsgate
Myrstorvet
Skjerpeløkk
Frednes
Øyekaas
Kristian
Gulmøkklev
Kjærstrand
Gunnåsgata sør
Bakkegårdsveien
<b>Skrapeløkk</b>
Skjelsvik
Skjelsvik terminal
Brån
Lundelunden
Grava
<b>Heistad</b>
Øyekaas
Jørgensen
<b>Furulund</b>
Strøvegen
<b>Stathelle</b>
Skjelsvik kirke
Kjellerstadi vestre
Stathelle skole
Brvikastrua
Skjelsvik søndre
Erk
Sundby
Dammen
Gjermåsen
Nustad skolevei
Gamle Eimøllevei
Wrights gate
Kjellerstadi
Blåsen
Stasjonveien
Erstved
Doktorveien
Åstikveien
Erstved søndre
Åstveit
Skien
Høyen
Høyen gård
Lenas gå
Parmanngate
Bamble rådhus
Langesund torv

<b>1655 1715 1735 1755 1815 1835 1855 1915 45 15 2345</b>
1658 1719 1739 1819 1839 1919 19 19 2348
<b>1706 1726 1746 1806 1826 1846 1906 1926 56 26 2356</b>
1708 1728 1748 1808 1828 1848 1908 1928 58 28 2358
1711 1731 1751 1811 1831 1851 1911 1931 01 31 0001
<b>1717 1737 1757 1817 1837 1857 1917 1937 07 37 0007</b>
1720 1740 1800 1820 1840 1900 1920 1940 10 40 0010
1724 1744 1804 1824 1844 1904 1924 1944 14 44 0014
1727 1747 1807 1827 1847 1907 1927 1947 17 47 0017
<b>1735 1755 1815 1835 1855 1915 1935 1955 25 55 0025</b>
1740 1800 1820 1840 1900 1920 1940 30 00 0030
1743 1803 1823 1843 1903 1923 1943 2003 33 03 0033
1747 1807 1827 1847 1907 1927 1947 2007 37 07 0037
<b>1755 1815 1835 1855 1915 1935 1955 2015 45 15 0045</b>
1758 1818 1838 1858 1918 1938 1958 2018 48 18 0048
1802 1822 1842 1902 1922 1942 2002 2022 52 22 0052
<b>1815 1835 1855 1915 1935 1955 2015 2035 05 35 0105</b>

# M1

## Langesund - Stathelle - Skjelsvik - Herøya - Porsgrunn - Østtiden - Skien - Gulset

Tabellen gjelder fra  
26/8-2019

Mandag - fredag	
<b>Langesund torv</b>	<b>0815 0835 55 15 35 1355</b>
Sundby	0819 0839 19 39 1358
Badeparken	58 39 1358
<b>Stathelle</b>	<b>0826 0846 06 26 46 1406</b>
Furulund	0828 0848 08 28 46 1408
Heistad	0831 0851 11 31 51 1411
<b>Skjelsvik terminal</b>	<b>0837 0857 17 37 57 1417</b>
Skrapeløkk	0840 0900 20 40 00 1420
Øyekaas	0844 0904 24 44 04 1424
Down Town Brugata	0847 0907 27 47 07 1427
<b>Porsgrunn terminal</b>	<b>0855 0915 35 55 15 1435</b>
Borgestad	0900 0920 40 00 20 1440
Bølle	0903 0923 43 03 23 1443
Rådhusplassen	0907 0927 47 07 27 1447
<b>Skien terminal</b>	<b>0915 0935 55 15 35 1455</b>
Myren	0918 0938 58 18 38 1458
Ravnåsen	0922 0942 02 22 42 1502
<b>Gulset/centeret</b>	<b>0935 0955 15 35 55 1515</b>

0815 0835 55 15 35 1355
0819 0839 19 39 1358
58 39 1358
<b>0826 0846 06 26 46 1406</b>
0828 0848 08 28 46 1408
0831 0851 11 31 51 1411
<b>0837 0857 17 37 57 1417</b>
0840 0900 20 40 00 1420
0844 0904 24 44 04 1424
0847 0907 27 47 07 1427
<b>0855 0915 35 55 15 1435</b>
0900 0920 40 00 20 1440
0903 0923 43 03 23 1443
0907 0927 47 07 27 1447
<b>0915 0935 55 15 35 1455</b>
0918 0938 58 18 38 1458
0922 0942 02 22 42 1502
<b>0935 0955 15 35 55 1515</b>

Når M1 går hvert 10 minutt så går avg. xx.05, xx.25 og xx.45 over Badeparken. xx.15, xx.35 og xx.55 går over Sundby. Se farte.no for rutetider.

I perioden kl. 05:55 til 08:15 har M1 avg. hvert 10 minutt.

I perioden kl. 12:55 til 16:55 har M1 avg. hvert 10 minutt.

M1	Lørdag					
<b>Langsund torv</b>	<b>0615</b>	<b>0645</b>	<b>15</b>	<b>45</b>	<b>2215</b>	<b>2245</b>
Sundby	0619	0648	19	48	2219	2248
Badeparken				48		2248
<b>Stathelle</b>	<b>0626</b>	<b>0656</b>	<b>26</b>	<b>56</b>	<b>2226</b>	<b>2256</b>
Furulund	0628	0658	28	58	2228	2258
Heistad	0631	0701	31	01	2231	2301
<b>Skjelsvik terminal</b>	<b>0637</b>	<b>0707</b>	<b>37</b>	<b>07</b>	<b>2237</b>	<b>2307</b>
Skrapklev	0640	0710	40	10	2240	2310
Øyekast	0644	0714	44	14	2244	2314
Down Town Brugata	0647	0717	47	17	2247	2317
<b>Porsgrunn terminal</b>	<b>0655</b>	<b>0725</b>	<b>55</b>	<b>25</b>	<b>2255</b>	<b>2325</b>
Borgestad	0700	0730	00	30	2300	2330
Bøle	0703	0733	03	33	2303	2333
Rådhusplassen	0707	0737	07	37	2307	2337
<b>Skien terminal</b>	<b>0715</b>	<b>0745</b>	<b>15</b>	<b>45</b>	<b>2315</b>	<b>2345</b>
Myren	0718	0748	18	48	2318	2348
Ravnåsen	0722	0752	22	52	2322	2352
<b>Gulsetenteret</b>	<b>0735</b>	<b>0805</b>	<b>35</b>	<b>05</b>	<b>2335</b>	<b>0005</b>

Søndag											
<b>0915</b>	<b>1015</b>	<b>1115</b>	<b>1215</b>	<b>1315</b>	<b>1415</b>	<b>1515</b>	<b>1545</b>	<b>15</b>	<b>45</b>	<b>2215</b>	<b>2245</b>
	0919	1119	1218	1319	1418	1519	1548	19	48	2219	2248
		1018	1128	1228	1328	1428	1528	28	58	2228	2258
	<b>0926</b>	<b>1026</b>	<b>1126</b>	<b>1226</b>	<b>1326</b>	<b>1426</b>	<b>1526</b>	<b>26</b>	<b>56</b>	<b>2226</b>	<b>2256</b>
	0928	1028	1128	1228	1328	1428	1528	28	58	2228	2258
	0931	1031	1131	1231	1331	1431	1531	31	01	2231	2301
	<b>0937</b>	<b>1037</b>	<b>1137</b>	<b>1237</b>	<b>1337</b>	<b>1437</b>	<b>1537</b>	<b>37</b>	<b>07</b>	<b>2237</b>	<b>2307</b>
	0940	1040	1140	1240	1340	1440	1540	40	10	2240	2310
	0944	1044	1144	1244	1344	1444	1544	44	14	2244	2314
	0947	1047	1147	1247	1347	1447	1547	47	17	2247	2317
	<b>0955</b>	<b>1055</b>	<b>1155</b>	<b>1255</b>	<b>1355</b>	<b>1455</b>	<b>1555</b>	<b>55</b>	<b>25</b>	<b>2255</b>	<b>2325</b>
	1000	1100	1200	1300	1400	1500	1600	00	30	2300	2330
	1003	1103	1203	1303	1403	1503	1603	03	33	2303	2333
	1007	1107	1207	1307	1407	1507	1607	07	37	2307	2337
	<b>1015</b>	<b>1115</b>	<b>1215</b>	<b>1315</b>	<b>1415</b>	<b>1515</b>	<b>1615</b>	<b>15</b>	<b>45</b>	<b>2315</b>	<b>2345</b>
	1018	1118	1218	1318	1418	1518	1618	18	48	2318	2348
	1022	1122	1222	1322	1422	1522	1622	22	52	2322	2352
	<b>1035</b>	<b>1135</b>	<b>1235</b>	<b>1335</b>	<b>1435</b>	<b>1535</b>	<b>1635</b>	<b>35</b>	<b>05</b>	<b>2335</b>	<b>0005</b>



Den lønnsomme reisen er ofte også den raskeste.





TELEMARK fylkeskommune  
og sønger for kollektivbudet i hele fylket.

Telemark fylkeskommune er støttet av farte.no

Langsund torv  
Bantle pånuss  
Førnemsngate  
Lønsås  
Høien gård  
Bådeparken  
Fagerheim  
Hydal  
Sålen  
Åsvell  
Eikstrand søndre  
Aviskikken  
Stedionveien  
Bunns  
Wright's gate  
Game Bambiøvel  
Njstød skolevei  
Njstød  
Gimleås  
Dammen  
Sundby  
Eik  
Synken søndre  
Grasmyr  
Nordre Garmsmyr  
Stathelle barneeskole  
Stathelle kirke  
Stathelle

Furulund  
Særvengen  
Øyvik  
Heistad  
Lundsdalen  
Løvsjø  
Bjørnå  
Skjelsvik terminal  
Skjelsvik  
Skjelsvikskauen  
Skrapklev  
Bakkestammen  
Gunnegata nord  
Kjvstrand  
Gimleklev  
Kjvstrand  
Gimleklev  
Fridnes  
Sjøpergata  
Down Town Brugata  
Mjørtvort  
Kulturskolen Aalsgata  
Porsgrunn terminal  
Dr. Murks gate  
Assuransvegata  
Sandbakken  
Borgeskogen  
Borgestad gård  
Borgestad  
Mensdabrua  
Bjølsvengen  
Bøle  
Munkelia søndre  
Tilla  
Bibberia  
Gampedalen  
Skien terminal  
Isenhuset  
Lundsdalen  
Vatner Ring  
Myren  
Vadretteskogen  
Vadrette  
Strømdaljordet  
Eiraroen  
Nylusvegen  
Falkås  
Ravnåsen  
Løvsjøen  
Røyvengen  
Turvengen  
Øvre Planhøgen  
Nedre Planhøgen  
Sjøttøkroen  
Sjøgåsåsen  
Gulsetenteret

## M2

### Falkum - Skien - Vestsiden - Porsgrunn - Eidanger - Brattås - Skjelsvik

Tabellen gjelder fra 26/8-2019

M2	Mandag - fredag				
<b>Gamlegransa</b>	<b>0530</b>	<b>0550</b>	<b>0610</b>	<b>0630</b>	
Stevneplassen	0532	0552	0612	0632	
Liegata	0535	0555	0615	0635	
<b>Skien terminal</b>	<b>0540</b>	<b>0600</b>	<b>0620</b>	<b>0640</b>	
Rådhusplassen	0541	0601	0621	0641	
Kjørbekkhøgda	0548	0608	0628	0648	
Tollnes	0552	0612	0632	0652	
Pors stadion	0554	0614	0634	0654	
Down Town Brugata	0657	0617	0637	0657	
<b>Porsgrunn terminal</b>	<b>0605</b>	<b>0625</b>	<b>0645</b>	<b>0705</b>	
Universitetet USN Porsgrunn	0607	0627	0647	0707	
Tveten	0612	0632	0652	0712	
Uranusvegen Brattås	0618	0638	0658	0718	
<b>Skjelsvik terminal</b>	<b>0625</b>	<b>0645</b>	<b>0705</b>	<b>0725</b>	

0830	0850	10	30	50	1310	1730	1750	1810	1830	1900	30	00	2330
0832	0852	12	32	52	1312	1732	1752	1812	1832	1902	32	02	2332
0835	0855	15	35	55	1315	1735	1755	1815	1835	1905	35	05	2335
<b>0840</b>	<b>0900</b>	<b>20</b>	<b>40</b>	<b>00</b>	<b>1320</b>	<b>1740</b>	<b>1800</b>	<b>1820</b>	<b>1840</b>	<b>1910</b>	<b>40</b>	<b>10</b>	<b>2340</b>
0841	0901	21	41	01	1321	1741	1801	1821	1841	1911	41	11	2341
0848	0908	28	48	08	1328	1748	1808	1828	1848	1918	48	18	2348
0852	0912	32	52	12	1332	1752	1812	1832	1852	1922	52	22	2352
0854	0914	34	54	14	1334	1754	1814	1834	1854	1924	54	24	2354
0857	0917	37	57	17	1337	1757	1817	1837	1857	1927	57	27	2357
<b>0905</b>	<b>0925</b>	<b>45</b>	<b>05</b>	<b>25</b>	<b>1345</b>	<b>1805</b>	<b>1825</b>	<b>1845</b>	<b>1905</b>	<b>1935</b>	<b>05</b>	<b>35</b>	<b>0005</b>
0907	0927	47	07	27	1347	1807	1827	1847	1907	1937	07	37	0007
0912	0932	52	12	32	1352	1812	1832	1852	1912	1942	12	42	0012
0918	0938	58	18	38	1358	1818	1838	1858	1918	1948	18	48	0018
<b>0925</b>	<b>0945</b>	<b>05</b>	<b>25</b>	<b>45</b>	<b>1405</b>	<b>1825</b>	<b>1845</b>	<b>1905</b>	<b>1925</b>	<b>1955</b>	<b>25</b>	<b>55</b>	<b>0025</b>

I perioden kl. 06:30 til 08:30 har M2 avg. hvert 10 minutt.

I perioden kl. 13:10 til 17:30 har M2 avg. hvert 10 minutt.

M2	Lørdag				Søndag				
	0600	30	00	1630	30	2230	0930	30	2230
<b>Gamlegrensa</b>	0602	32	02	1632	32	2232	0932	32	2232
Stevneplassen	0605	35	05	1635	35	2235	0935	35	2235
Liegata	<b>0610</b>	<b>40</b>	<b>10</b>	<b>1640</b>	<b>40</b>	<b>2240</b>	<b>0940</b>	<b>40</b>	<b>2240</b>
Rådhusplassen	0611	41	11	1641	41	2241	0941	41	2241
Kjorbekkhøgda	0618	48	18	1648	48	2248	0948	48	2248
Tollnes	0622	52	22	1652	52	2252	0952	52	2252
Pors stadion	0624	54	24	1654	54	2254	0954	54	2254
Down Town Brugata	0627	57	27	1657	57	2257	0957	57	2257
<b>Porsgrunn terminal</b>	<b>0635</b>	<b>05</b>	<b>35</b>	<b>1705</b>	<b>05</b>	<b>2305</b>	<b>1005</b>	<b>05</b>	<b>2305</b>
Universitetet USN Porsgrunn	0637	07	37	1707	07	2307	1007	07	2307
Tveten	0642	12	42	1712	12	2312	1012	12	2312
Uranusvegen Brattås	0648	18	48	1718	18	2318	1018	18	2318
<b>Skjelsvik terminal</b>	<b>0655</b>	<b>25</b>	<b>55</b>	<b>1725</b>	<b>25</b>	<b>2325</b>	<b>1025</b>	<b>25</b>	<b>2325</b>

H



De smarte kjører gult

# Spas penger, hver dag



Periodebilletten er den billigste måten å reise på

**TELEMARK**  
Tidligere TELEMARK fylke

Telemark fylkeskommune er stolt å være av farte.no og sørger for kollektivbillett i hele fylket.



last ned appen her! (iPhone)

<b>Gamlegrensa</b>	Schindlers gate	<b>Skien terminal</b>	Rådhusplassen	Klosterya	Gimsøy plass	Gimsøy	Olaf Ryegs gate	Turfelbygget	Grøtmoen	Raset	Kjorbekkhøgda	Kirvegen	Nerset	Leitmannsdalen	Tollnes	Pors stadion	Bjørndalen	Vernem	Porsgrunn porselene	Down Town Brugata	Mørtorvet	Kulturskolen Aalissgate	Universitetet USN	Tollskogvegen	Valleri	Orvegen	Tveten	Nystrand	Dvaldvegen	Østveit	Brattås skole	Venusvegen	Siriusveien	Uranusvegen	Luna Ring	Ornvegen	Gantle postveg	Sårmevgen	Brånan	Skjelsvik terminal
--------------------	-----------------	-----------------------	---------------	-----------	--------------	--------	-----------------	--------------	----------	-------	---------------	----------	--------	----------------	---------	--------------	------------	--------	---------------------	-------------------	-----------	-------------------------	-------------------	---------------	---------	---------	--------	----------	------------	---------	---------------	------------	-------------	-------------	-----------	----------	----------------	-----------	--------	--------------------

M2	Mandag – fredag				Lørdag – søndag				
	0533	0553	0613	0813	0833	53	13	33	1253
<b>Skjelsvik terminal</b>	0537	0557	0617	0817	0837	57	17	37	1257
Uranusvegen Brattås	0542	0602	0622	0822	0842	02	22	42	1302
Tveten	0546	0606	0626	0826	0846	06	26	46	1306
Universitetet USN Porsgrunn	<b>0552</b>	<b>0612</b>	<b>0632</b>	<b>0832</b>	<b>0852</b>	<b>12</b>	<b>32</b>	<b>52</b>	<b>1312</b>
<b>Porsgrunn terminal</b>	0556	0616	0636	0836	0856	16	36	56	1316
Down Town Brugata	0600	0620	0640	0840	0900	20	40	00	1320
Pors stadion	0602	0622	0642	0842	0902	22	42	02	1322
Tollnes	0606	0626	0646	0846	0906	26	46	06	1326
Kjorbekkhøgda	0612	0632	0652	0852	0912	32	52	12	1332
Rådhusplassen	<b>0620</b>	<b>0640</b>	<b>0700</b>	<b>0900</b>	<b>0920</b>	<b>40</b>	<b>00</b>	<b>20</b>	<b>1340</b>
<b>Skien terminal</b>	0621	0641	0701	0901	0921	41	01	21	1341
Liegata	0623	0643	0703	0903	0923	43	03	23	1343
Stevneplassen	<b>0627</b>	<b>0647</b>	<b>0707</b>	<b>0907</b>	<b>0927</b>	<b>47</b>	<b>07</b>	<b>27</b>	<b>1347</b>
<b>Gamlegrensa</b>									

I perioden kl. 06:13 til 08:13 har M2 avg. hvert 10 minutt.

I perioden kl. 12:53 til 17:13 har M2 avg. hvert 10 minutt.



De smarte kjører gult



## Trekkmiljøkortet

Du sparer miljøet og lommeboka. Hver gang.

**TELEMARK**  
Tidligere TELEMARK fylke

Telemark fylkeskommune er stolt å være av farte.no og sørger for kollektivbillett i hele fylket.

13

M2	Lørdag		
<b>Skjelsvik terminal</b>	<b>0603</b>	<b>33</b>	<b>03 1633 33 2233</b>
Uranusvegen (Brattås)	0607	37	07 1637 37 2237
Tveten	0612	42	12 1642 42 2242
Universitetet USN Porsgrunn	0616	46	16 1646 46 2246
<b>Porsgrunn terminal</b>	<b>0622</b>	<b>52</b>	<b>22 1652 52 2252</b>
Down Town Brugata	0626	56	26 1656 56 2256
Pors stadion	0630	00	30 1700 00 2300
Tollnes	0632	02	32 1702 02 2302
Kjørbekkhøgda	0636	06	36 1706 06 2306
Rådhusplassen	0642	12	42 1712 12 2312
<b>Skien terminal</b>	<b>0650</b>	<b>20</b>	<b>50 1720 20 2320</b>
Liegata	0651	21	51 1721 21 2321
Stevneplassen	0653	23	53 1723 23 2323
<b>Garnlegrensa</b>	<b>0657</b>	<b>27</b>	<b>57 1727 27 2327</b>

Søndag
<b>0933 33 2233</b>
0937 37 2237
0942 42 2242
0946 46 2246
<b>0952 52 2252</b>
0956 56 2256
1000 00 2300
1002 02 2302
1006 06 2306
1012 12 2312
<b>1020 20 2320</b>
1021 21 2321
1023 23 2323
<b>1027 27 2327</b>

Skjelsvik terminal

Brattås skole

Venusvegen

Sriusveien

Uranusvegen

Luna Ring

Ornøvegen

Garnlegrensa

Tollnesvegen

Valler

Vallemyrve

Tollskogvegen

Universitetet USN

Porsgrunn terminal

Kulturskolen Aalls gate

Meieritvet

Down Town Brugata

Porsgrunn porsleien

Vernmen

Blømdalen

Pors stasjon

Tollnes

Lensaamsdalen

Nersett

Kirkevegen

Kjørbekksvengen

Kjørbekkdalen

Kjørbekkhøgda

Leremoen

Gråtenmoen

Turfdygget

Olaf Ryes gate

Gimsvø

Gimsvø plass

Kjostøyå

Rådhusplassen

Skien terminal

Liegata

Stemdegata

Lindemannsgate

Garnlegrensa

Skjelsvik terminal

Brattås skole

Venusvegen

Sriusveien

Uranusvegen

Luna Ring

Ornøvegen

Garnlegrensa

Tollnesvegen

Valler

Vallemyrve

Tollskogvegen

Universitetet USN

Porsgrunn terminal

Kulturskolen Aalls gate

Meieritvet

Down Town Brugata

Porsgrunn porsleien

Vernmen

Blømdalen

Pors stasjon

Tollnes

Lensaamsdalen

Nersett

Kirkevegen

Kjørbekksvengen

Kjørbekkdalen

Kjørbekkhøgda

Leremoen

Gråtenmoen

Turfdygget

Olaf Ryes gate

Gimsvø

Gimsvø plass

Kjostøyå

Rådhusplassen

Skien terminal

Liegata

Stemdegata

Lindemannsgate

Garnlegrensa

Skjelsvik terminal

Brattås skole

Venusvegen

Sriusveien

Uranusvegen

Luna Ring

Ornøvegen

Garnlegrensa

Tollnesvegen

Valler

Vallemyrve

Tollskogvegen

Universitetet USN

Porsgrunn terminal

Kulturskolen Aalls gate

Meieritvet

Down Town Brugata

Porsgrunn porsleien

Vernmen

Blømdalen

Pors stasjon

Tollnes

Lensaamsdalen

Nersett

Kirkevegen

Kjørbekksvengen

Kjørbekkdalen

Kjørbekkhøgda

Leremoen

Gråtenmoen

Turfdygget

Olaf Ryes gate

Gimsvø

Gimsvø plass

Kjostøyå

Rådhusplassen

Skien terminal

Liegata

Stemdegata

Lindemannsgate

Garnlegrensa

farte.no

Enkelt og billig med  
Farte mobilbillett!Nå med 20% rabatt på  
enkeltillett for voksne.Her kan du kjøpe enkeltbilletter  
og 24-timersbillett til de gule  
bussene i Grenland.Begge billettene kan du også  
bruke på nattbuss.

God tur!



**TELEMARK**  
Landskommune

Tabellen gjelder fra  
26/8-2019

## M3 Mandag – fredag

<b>Skien stasjon</b>	<b>0530</b>	<b>0550</b>	<b>0610</b>	<b>0630</b>	<b>0830</b>	<b>50</b>	<b>10</b>	<b>30</b>	<b>1250</b>	I perioden kl. 12:50 til 17:30 har M3 avg. hvert 10. minutt.			
<b>Skien terminal</b>	<b>0535</b>	<b>0555</b>	<b>0615</b>	<b>0635</b>	<b>0835</b>	<b>55</b>	<b>15</b>	<b>35</b>	<b>1255</b>	I perioden kl. 06:30 til 08:30 har M3 avg. hvert 10. minutt.			
Rådhusplassen	0536	0556	0616	0636	0836	56	16	36	1256				
Sykehuset skien	0540	0600	0620	0640	0840	00	20	40	1300				
Kjørbekk	0548	0608	0628	0648	0848	08	28	48	1308				
Klyvetoppen	0553	0613	0633	0653	0853	13	33	53	1313				
Kongerødvegen	0556	0616	0636	0656	0856	16	36	56	1316				
Down Town Brugata	0602	0622	0642	0702	0902	22	42	02	1322				
<b>Porsgrunn terminal</b>	<b>0610</b>	<b>0630</b>	<b>0650</b>	<b>0710</b>	<b>0910</b>	<b>30</b>	<b>50</b>	<b>10</b>	<b>1330</b>	I perioden kl. 12:50 til 17:30 har M3 avg. hvert 10. minutt.			
Sykehuset Porsgrunn	0613	0633	0653	0713	0913	33	53	13	1333				
Flåtten	0616	0636	0656	0716	0916	36	56	16	1336				
Flintvegen	0620	0640	0700	0720	0920	40	00	20	1340				
<b>Skjelsvik terminal</b>	<b>0627</b>	<b>0647</b>	<b>0707</b>	<b>0727</b>	<b>0927</b>	<b>47</b>	<b>07</b>	<b>27</b>	<b>1347</b>				



M3	Lørdag				Søndag				
<b>Skien stasjon</b>	<b>0610</b>	<b>40</b>	<b>10</b>	<b>1640</b>	<b>40</b>	<b>2240</b>	<b>0940</b>	<b>40</b>	<b>2240</b>
<b>Skien terminal</b>	<b>0615</b>	<b>45</b>	<b>15</b>	<b>1645</b>	<b>45</b>	<b>2245</b>	<b>0945</b>	<b>45</b>	<b>2245</b>
Rådhusplassen	0616	46	16	1646	46	2246	0946	46	2246
Sykehuset Skien	0620	50	20	1650	50	2250	0950	50	2250
Kjorbekk	0628	58	28	1658	58	2258	0958	58	2258
Klyvetoppen	0633	03	33	1703	03	2303	1003	03	2303
Kongerødvegen	0636	06	36	1706	06	2306	1006	06	2306
Down Town Brugata	0642	12	42	1712	12	2312	1012	12	2312
<b>Porsgrunn terminal</b>	<b>0650</b>	<b>20</b>	<b>50</b>	<b>1720</b>	<b>20</b>	<b>2320</b>	<b>1020</b>	<b>20</b>	<b>2320</b>
Sykehuset Porsgrunn	0653	23	53	1723	23	2323	1023	23	2323
Flåtten	0656	26	56	1726	26	2326	1026	26	2326
Flintvegen	0700	30	00	1730	30	2330	1030	30	2330
<b>Skjelsvik terminal</b>	<b>0707</b>	<b>37</b>	<b>07</b>	<b>1737</b>	<b>37</b>	<b>2337</b>	<b>1037</b>	<b>37</b>	<b>2337</b>

# Den lønnsomme reisen

er ofte også den raskeste.



farte.no

De smarte kjører gult

**TELEMARK** fylkeskommune  
Telemark fylkeskommune er stolt eier av farte.no og sørger for kollektivbudet i hele fylket.

Skien stasjon	Skien terminal	Rådhusplassen	Kjostøyveien	Herkules	Kjosterordene	Sykehuset Skien	Moflata	Skien fritidspark	Hægebvegen	Mjølulvegen	Kjorbekkvegen	Kjorbekk	Ungdomsvegen	Bjørnredvegen	Klyvetoppen	Fueltvegen	Nybergta	Kongerødvegen	Down Town Brugata	Mentorveit	Kulturkolen Aalstgate	Porsgrunn terminal	Banåsveien	Sykehuset Porsgrunn	Strukturvegen	Smitnavegen	Grønli	Flåtten	Tveitarvegen	Bokfinkvegen	Korpevegen	Stridsklevsentert	Hjortestien	Flintvegen	Mjølveien	Ørstveit	Skjelsvik terminal															
0840	0900	0920	40	00	20	1240	1720	1740	1800	1820	1840	1910	40	10	2340	1724	1744	1804	1824	1844	1914	44	14	2344	1728	1748	1808	1828	1848	1918	48	18	2348	1731	1751	1811	1831	1851	1921	51	21	2351										
<b>Porsgrunn terminal</b>	<b>0858</b>	<b>0918</b>	<b>0938</b>	<b>58</b>	<b>18</b>	<b>1258</b>	<b>1738</b>	<b>1758</b>	<b>1818</b>	<b>1838</b>	<b>1858</b>	<b>1928</b>	<b>58</b>	<b>28</b>	<b>2358</b>	1742	1802	1822	1842	1902	1932	02	32	0002	1748	1808	1828	1848	1908	1938	08	38	0008	1752	1812	1832	1852	1912	1942	12	42	0012	1755	1815	1835	1855	1915	1945	15	45	0015	
Down Town Brugata	0902	0922	0942	02	22	42	1302	1748	1808	1828	1848	1908	1938	08	38	0008	1752	1812	1832	1852	1912	1942	12	42	0012	1755	1815	1835	1855	1915	1945	15	45	0015	1803	1823	1843	1903	1923	1953	23	53	0023	1806	1826	1846	1906	1926	1956	26	56	0026
<b>Skien stasjon</b>	<b>0932</b>	<b>0952</b>	<b>1012</b>	<b>32</b>	<b>52</b>	<b>12</b>	<b>1332</b>	<b>1812</b>	<b>1832</b>	<b>1852</b>	<b>1912</b>	<b>1932</b>	<b>2002</b>	<b>32</b>	<b>02</b>	<b>0032</b>	1806	1826	1846	1906	1926	1956	26	56	0026	1812	1832	1852	1912	1932	2002	32	02	0032	1815	1835	1855	1915	1935	2005	35	05	0035									

| perioden kl. 06:20 til 08:40 har M3 avg. hvert 10 minutt.

| perioden kl. 12:40 til 17:20 har M3 avg. hvert 10 minutt.

### M3 Mandag – fredag

M3	Mandag – fredag			
<b>Skjelsvik terminal</b>	<b>0520</b>	<b>0540</b>	<b>0600</b>	<b>0620</b>
Flintvegen	0524	0544	0604	0624
Flåtten	0528	0548	0608	0628
Sykehuset Porsgrunn	0535	0555	0615	0635
<b>Porsgrunn terminal</b>	<b>0538</b>	<b>0558</b>	<b>0618</b>	<b>0638</b>
Down Town Brugata	0542	0602	0622	0642
Kongerødvegen	0548	0608	0628	0648
Klyvetoppen	0552	0612	0632	0652
Kjorbekk	0555	0615	0635	0655
Sykehuset Skien	0603	0623	0643	0703
Rådhusplassen	0606	0626	0646	0706
<b>Skien terminal</b>	<b>0612</b>	<b>0632</b>	<b>0652</b>	<b>0712</b>
<b>Skien stasjon</b>	<b>0615</b>	<b>0635</b>	<b>0655</b>	<b>0715</b>

M3	Lørdag		Søndag	
<b>Skjelsvik terminal</b>	<b>0610</b>	<b>40 10</b>	<b>1640</b>	<b>40 2240</b>
Flintvegen	0614	44 14	1644	44 2244
Flåtten	0618	48 18	1648	48 2248
Sykehuset Porsgrunn	0621	51 21	1651	51 2251
<b>Porsgrunn terminal</b>	<b>0628</b>	<b>58 28</b>	<b>1658</b>	<b>58 2258</b>
Down Town Brugata	0632	02 32	1702	02 2302
Kongerødvegen	0638	08 38	1708	08 2308
Klyvetoppen	0642	12 42	1712	12 2312
Kjørbekk	0645	15 45	1715	15 2315
Sykehuset Skien	0653	23 53	1723	23 2323
Rådhusplassen	0656	26 56	1726	26 2326
<b>Skien terminal</b>	<b>0702</b>	<b>32 02</b>	<b>1732</b>	<b>32 2332</b>
<b>Skien stasjon</b>	<b>0705</b>	<b>35 05</b>	<b>1735</b>	<b>35 2335</b>



last ned appen her! (iPhone)

farte.no  
De smarte kjører gult

Spør penger,  
hver dag

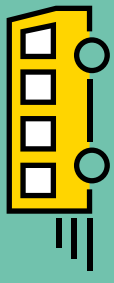

Periodebilletten er  
den billigste måten å reise på



TELEMARK fylkeskommune  
Telemark fylkeskommune er stolt eier av farte.no  
og sørger for kollektivtilbudet i hele fylket.

Skjelsvik terminal	Sykehuset Porsgrunn	Banåsen terminal	Porsgrunn terminal	Down Town Brugata	Kongerødvegen	Klyvetoppen	Kjørbekk	Sykehuset Skien	Rådhusplassen	Skien stasjon
Gravite	Sinshaugvegen	Brekka	Kulturskolen Aalstgata	Meieritorvet	Nedre Fydenlund	Fruethagen	Lyringbekkvegen	Moflata	Grimsøy - Ingridsgate	Skien stasjon
Millie	Grønli	Skrukketordvegen	Kulturskolen Aalstgata	Buer	Skrukketordvegen	Nyberglia	Lyngbekkvegen	Klostertorndene	Klostertøya	Skien terminal
Gravite	Flåtten	Sinshaugvegen	Kulturskolen Aalstgata	Meieritorvet	Nedre Fydenlund	Nyberglia	Lyngbekkvegen	Klostertorndene	Klostertøya	Rådhusplassen
Gravite	Flåtten	Sinshaugvegen	Kulturskolen Aalstgata	Meieritorvet	Nedre Fydenlund	Nyberglia	Lyngbekkvegen	Klostertorndene	Klostertøya	Skien terminal
Gravite	Flåtten	Sinshaugvegen	Kulturskolen Aalstgata	Meieritorvet	Nedre Fydenlund	Nyberglia	Lyngbekkvegen	Klostertorndene	Klostertøya	Skien stasjon
Gravite	Flåtten	Sinshaugvegen	Kulturskolen Aalstgata	Meieritorvet	Nedre Fydenlund	Nyberglia	Lyngbekkvegen	Klostertorndene	Klostertøya	Skien terminal
Gravite	Flåtten	Sinshaugvegen	Kulturskolen Aalstgata	Meieritorvet	Nedre Fydenlund	Nyberglia	Lyngbekkvegen	Klostertorndene	Klostertøya	Skien stasjon
Gravite	Flåtten	Sinshaugvegen	Kulturskolen Aalstgata	Meieritorvet	Nedre Fydenlund	Nyberglia	Lyngbekkvegen	Klostertorndene	Klostertøya	Skien terminal
Gravite	Flåtten	Sinshaugvegen	Kulturskolen Aalstgata	Meieritorvet	Nedre Fydenlund	Nyberglia	Lyngbekkvegen	Klostertorndene	Klostertøya	Skien stasjon
Gravite	Flåtten	Sinshaugvegen	Kulturskolen Aalstgata	Meieritorvet	Nedre Fydenlund	Nyberglia	Lyngbekkvegen	Klostertorndene	Klostertøya	Skien terminal

P4	Mandag – fredag																
<b>Kanalen</b>	<b>0605</b>	<b>0635</b>	<b>0705</b>	<b>0735</b>	<b>0805</b>	<b>0835</b>	<b>0905</b>	<b>05</b>	<b>1405</b>	<b>1435</b>	<b>1505</b>	<b>1535</b>	<b>1605</b>	<b>1635</b>	<b>1705</b>	<b>05</b>	<b>2205</b>
Myren	0612	0642	0712	0742	0812	0842	0912	12	1412	1442	1512	1542	1612	1642	1712	12	2212
<b>Skien terminal</b>	<b>0620</b>	<b>0650</b>	<b>0720</b>	<b>0750</b>	<b>0820</b>	<b>0850</b>	<b>0920</b>	<b>20</b>	<b>1420</b>	<b>1450</b>	<b>1520</b>	<b>1550</b>	<b>1620</b>	<b>1650</b>	<b>1720</b>	<b>20</b>	<b>2220</b>
Liegata	0621	0651	0721	0751	0821	0851	0921	21	1421	1451	1521	1551	1621	1651	1721	21	2221
Bratsberg	0627	0657	0727	0757	0827	0857	0927	27	1427	1457	1527	1557	1627	1657	1727	27	2227
Ballestadhøgda	0628	0658	0728	0758	0828	0858	0928	28	1428	1458	1528	1558	1628	1658	1728	28	2228
Borgeåsen senter	0631	0701	0731	0801	0831	0901	0931	31	1431	1501	1531	1601	1631	1701	1731	31	2231
<b>Porsgrunn terminal</b>	<b>0645</b>	<b>0715</b>	<b>0745</b>	<b>0815</b>	<b>0845</b>	<b>0915</b>	<b>0945</b>	<b>45</b>	<b>1445</b>	<b>1515</b>	<b>1545</b>	<b>1615</b>	<b>1645</b>	<b>1715</b>	<b>1745</b>	<b>45</b>	<b>2245</b>
Down Town Brugata	0649	0719	0749	0819	0849	0919	0949	49	1449	1519	1549	1619	1649	1719	1749	49	2249
<b>Herøya Industripark</b>	<b>0655</b>	<b>0725</b>	<b>0755</b>	<b>0825</b>	<b>0855</b>	<b>0925</b>	<b>0955</b>	<b>55</b>	<b>1455</b>	<b>1525</b>	<b>1555</b>	<b>1625</b>	<b>1655</b>	<b>1725</b>	<b>1755</b>	<b>55</b>	<b>2255</b>

Kanalen	Skotfoss resesaremen	Myren	Valner Ring	Lundehølen	Isenhuset	Skien terminal	Legata	Rektor Ørns gate	P. A. Munchs gate	Myrads gate	Frognerysset	Skrukketordvegen	Sykehuset Porsgrunn	Brekka	Banåsen terminal	Porsgrunn terminal	Kulturskolen Aalstgata	Meieritorvet	Down Town Brugata	Down Town Skippegt.	Fredssjøa	Herøya Industripark
Skotfoss resesaremen	Myren	Valner Ring	Lundehølen	Isenhuset	Skien terminal	Legata	Rektor Ørns gate	P. A. Munchs gate	Myrads gate	Frognerysset	Skrukketordvegen	Sykehuset Porsgrunn	Brekka	Banåsen terminal	Porsgrunn terminal	Kulturskolen Aalstgata	Meieritorvet	Down Town Brugata	Down Town Skippegt.	Fredssjøa	Herøya Industripark	
Skotfoss resesaremen	Myren	Valner Ring	Lundehølen	Isenhuset	Skien terminal	Legata	Rektor Ørns gate	P. A. Munchs gate	Myrads gate	Frognerysset	Skrukketordvegen	Sykehuset Porsgrunn	Brekka	Banåsen terminal	Porsgrunn terminal	Kulturskolen Aalstgata	Meieritorvet	Down Town Brugata	Down Town Skippegt.	Fredssjøa	Herøya Industripark	
Skotfoss resesaremen	Myren	Valner Ring	Lundehølen	Isenhuset	Skien terminal	Legata	Rektor Ørns gate	P. A. Munchs gate	Myrads gate	Frognerysset	Skrukketordvegen	Sykehuset Porsgrunn	Brekka	Banåsen terminal	Porsgrunn terminal	Kulturskolen Aalstgata	Meieritorvet	Down Town Brugata	Down Town Skippegt.	Fredssjøa	Herøya Industripark	
Skotfoss resesaremen	Myren	Valner Ring	Lundehølen	Isenhuset	Skien terminal	Legata	Rektor Ørns gate	P. A. Munchs gate	Myrads gate	Frognerysset	Skrukketordvegen	Sykehuset Porsgrunn	Brekka	Banåsen terminal	Porsgrunn terminal	Kulturskolen Aalstgata	Meieritorvet	Down Town Brugata	Down Town Skippegt.	Fredssjøa	Herøya Industripark	

farte.no  
De smarte kjører gult



Trekk  
miljøkortet

Du sparer miljøet og lommeboka.  
Hver gang.



TELEMARK fylkeskommune  
Telemark fylkeskommune er stolt eier av farte.no  
og sørger for kollektivtilbudet i hele fylket.

Lørdag		Søndag	
<b>Kanalen</b>	<b>0805 05 1605 1805 2005 2205</b>	<b>1005 1205 1405 1605</b>	
Myren	0812 12 1612 1812 2012 2212	1012 1212 1412 1612	
<b>Skien terminal</b>	<b>0820 20 1620 1820 2020 2220</b>	<b>1020 1220 1420 1620</b>	
Liegata	0821 21 1621 1821 2021 2221	1021 1221 1421 1621	
Bratsberg	0827 27 1627 1827 2027 2227	1027 1227 1427 1627	
Ballestadhøgda	0828 28 1628 1828 2018 2218	1028 1228 1428 1628	
Borgeåsen senter	0831 31 1631 1831 2031 2231	1031 1231 1431 1631	
<b>Porsgrunn terminal</b>	<b>0845 45 1645 1845 2045 2245</b>	<b>1045 1245 1445 1645</b>	
Down Town Brugata	0849 49 1649 1849 2049 2249	1049 1249 1449 1649	
<b>Herøya Industripark</b>	<b>0855 55 1655 1855 2055 2255</b>	<b>1055 1255 1455 1655</b>	

<b>Kanalen</b>										
Skotfoss reisesesmen										
Grøstrand										
Gumnekleiv										
Kristinen										
Myren										
Våler Ring										
Lundehøi										
Isenhuset										
Skien terminal										
Meierforvet										
Kulturskolen Aalls gate										
Down Town Brugata										
Down Town Skipergt.										
Frednesøya										
Herøya Industripark										

**Kanalen**  
Skotfoss reisesesmen  
Grøstrand  
Gumnekleiv  
Kristinen  
Myren  
Våler Ring  
Lundehøi  
Isenhuset  
Skien terminal  
Meierforvet  
Kulturskolen Aalls gate  
Down Town Brugata  
Down Town Skipergt.  
Frednesøya  
Herøya Industripark

**Herøya Industripark**  
Rølgjætsvegen  
Frednesøya  
Down Town Brugata  
Meierforvet  
Kulturskolen Aalls gate  
Porsgrunn terminal  
Dr. Munks gate  
Assarungsgata  
Sandbakken Bredablikk  
Ulstiken  
Borgeåsen

**Borgeåsen senter**  
Rødørga  
Bredablikkvegen  
Ulstiken  
Borgeåsen  
Buer  
Moen  
Ballestadhøgda  
Follaag  
Lestebriken  
Åstedokka  
Skauen  
Hestehøgden  
Bratsberg  
Storm  
Lammers gate  
Ulstiken  
Borgeåsen  
Frognerås  
Mørnads gate  
P. A. Munchsgate  
Legata  
Skien terminal  
Rektor Ørns gate  
Storm  
Lammers gate  
Ulstiken  
Borgeåsen  
Bredablikkvegen  
Rødørga  
Borgeåsen senter

**Borgeåsen senter**  
Rødørga  
Bredablikkvegen  
Ulstiken  
Borgeåsen  
Frognerås  
Mørnads gate  
P. A. Munchsgate  
Legata  
Skien terminal  
Meierforvet  
Kulturskolen Aalls gate  
Down Town Brugata  
Down Town Skipergt.  
Frednesøya  
Herøya Industripark

Mandag – fredag	
<b>Herøya Industripark</b>	<b>0605 0635 0705 0735 0805 0835 0900 00 1300 1405 1435 1505 1535 1605 1635 1705 05 2205</b>
Torggata	— — — — — 0903 03 — — — — — — — — — — —
Down Town Brugata	0609 0639 0709 0739 0809 0839 0909 09 1309 1409 1439 1509 1539 1609 1639 1709 09 2209
<b>Porsgrunn terminal</b>	<b>0615 0645 0715 0745 0815 0845 0915 15 1315 1415 1445 1515 1545 1615 1645 1715 15 2215</b>
Borgeåsen	0620 0650 0720 0750 0820 0850 0920 20 1320 1420 1450 1520 1550 1620 1650 1720 20 2220
Borgeåsen senter	0623 0653 0723 0753 0823 0853 0923 23 1323 1423 1453 1523 1553 1623 1653 1723 23 2223
Ballestadhøgda	0625 0655 0725 0755 0825 0855 0925 25 1325 1425 1455 1525 1555 1625 1655 1725 25 2225
Bratsberg	0627 0657 0727 0757 0827 0857 0927 27 1327 1427 1457 1527 1557 1627 1657 1727 27 2227
Liegata	0635 0705 0735 0805 0835 0905 0935 35 1335 1435 1505 1535 1605 1635 1705 1735 35 2235
<b>Skien terminal</b>	<b>0645 0715 0745 0815 0845 0915 0945 45 1345 1445 1515 1545 1615 1645 1715 1745 45 2245</b>
Myren	0648 0718 0748 0818 0848 0918 0948 48 1348 1448 1518 1548 1618 1648 1718 1748 48 2248
<b>Kanalen</b>	<b>0700 0730 0800 0830 0900 0930 1000 00 1400 1500 1530 1600 1630 1700 1730 1800 00 2300</b>

**Herøya Industripark**  
Torggata  
Frognerås  
Gumnekleiv  
Kløystrand  
Gumnekleiv  
Kristinen  
Rølgjætsvegen  
Down Town Brugata  
Down Town Skipergt.  
Frednesøya  
Herøya Industripark

**Herøya Industripark**  
Skotfoss reisesesmen  
Ulstiken  
Borgeåsen  
Bredablikkvegen  
Rødørga  
Borgeåsen senter  
Buer  
Moen  
Follaag  
Listebriken  
Åstedokka  
Skauen  
Hestehøgden  
Bratsberg  
Lammers gate  
Ulstiken  
Frognerås  
Mørnads gate  
P. A. Munchsgate  
Liegata  
Skien terminal  
Isenhuset  
Lundehøi  
Våler Ring  
Myren  
Vaddrettskogen  
Vaddrette  
Einarbakken  
Kampkåstet  
Grøstrand  
Skotfoss reisesesmen  
Kanalen

**farte.no**

Enkelt og billig med Farte mobilbillett!

Nå med 20% rabatt på enkeltbillett for voksne. Her kan du kjøpe enkeltbilletter og 24-timers solitt til de gule bussene i Øremland.

Begge billettene kan du også bruke på nattbuss.

God tur!



**TELEMARK**  
TILBUDSREISE

Telemark fylkeskommune er stolt over å farte.no og sørger for den best mulige flykt.

**farte.no**

De smarte kjører gult



Den lønnsomme reisen

er ofte også den raskeste.

**TELEMARK**  
TILBUDSREISE

Telemark fylkeskommune er stolt over å farte.no og sørger for kalleflyttbudet i hele fylket.

Lørdag		Søndag													
Herøya Industripark	0805 0900	00	1300	1405	1505	1605	1705	1905	2105	2305	1105	1305	1505	1705	
Torggata	—	0903	03	1303	—	—	—	—	—	—	—	—	—	—	
Down Town Brugata	0809	0909	09	1309	1409	1509	1609	1709	1909	2109	2309	1109	1309	1509	1709
<b>Porsgrunn terminal</b>	<b>0815 0915</b>	<b>15</b>	<b>1315</b>	<b>1415</b>	<b>1515</b>	<b>1615</b>	<b>1715</b>	<b>1915</b>	<b>2115</b>	<b>2315</b>	<b>1111</b>	<b>1313</b>	<b>1515</b>	<b>1717</b>	
Borgåsvegen	0820	0920	20	1320	1420	1520	1620	1720	1920	2120	2320	1120	1320	1520	1720
Borgåsen senter	0823	0923	23	1323	1423	1523	1623	1723	1923	2123	2323	1123	1323	1523	1723
Ballestadhøgda	0825	0925	25	1325	1425	1525	1625	1725	1925	2125	2325	1125	1325	1525	1725
Bratsberg	0828	0928	28	1328	1428	1528	1628	1728	1928	2128	2328	1128	1328	1528	1728
Liegata	0836	0936	36	1336	1436	1536	1636	1736	1936	2136	2336	1136	1336	1536	1736
<b>Skien terminal</b>	<b>0845 0945</b>	<b>45</b>	<b>1345</b>	<b>1445</b>	<b>1545</b>	<b>1645</b>	<b>1745</b>	<b>1945</b>	<b>2145</b>	<b>2345</b>	<b>1145</b>	<b>1345</b>	<b>1545</b>	<b>1745</b>	
Myren	0848	0948	48	1348	1448	1548	1648	1748	1948	2148	2348	1148	1348	1548	1748
<b>Kanalen</b>	<b>0900 1000</b>	<b>00</b>	<b>1400</b>	<b>1500</b>	<b>1600</b>	<b>1700</b>	<b>1800</b>	<b>2000</b>	<b>2200</b>	<b>0000</b>	<b>1200</b>	<b>1400</b>	<b>1600</b>	<b>1800</b>	

De smarte kjører gult

# Spaar penger, hver dag

Periodebilletten er den billigste måten å reise på

**TELEMARK fylkeskommune**  
Telemark fylkeskommune er stolt eier av farte.no og sørger for kollektivbilbudet i hele fylket.

Mandag - fredag																	
Skien terminal	0600	30	00	0830	0900	00	1400	1430	00	30	1700	1800	1900	2000	2100	2200	
Liegata	0601	31	01	0831	0901	01	1401	1431	01	31	1701	1801	1901	2001	2101	2201	
Skien stasjon	0605	35	05	0835	0905	05	1405	1435	05	35	1705	1805	1905	2005	2105	2205	
Brekkeparken	0609	39	09	0839	0909	09	1409	1439	09	39	1709	1809	1909	2009	2109	2209	
Skauenvegen	0612	42	12	0842	0912	12	1412	1442	12	42	1712	1812	1912	2012	2112	2212	
Bølehøgda	0615	45	15	0845	0915	15	1415	1445	15	45	1715	1815	1915	2015	2115	2215	
Borgestad	0618	48	18	0848	0918	18	1418	1448	18	48	1718	1818	1918	2018	2118	2218	
<b>Porsgrunn terminal</b>	<b>0630 00</b>	<b>30</b>	<b>0900</b>	<b>0930 30</b>	<b>1430 1500</b>	<b>30</b>	<b>1730 1830</b>	<b>1930 2030</b>	<b>2130 2230</b>	<b>30</b>	<b>1730 1830</b>	<b>1930 2030</b>	<b>2130 2230</b>	<b>30</b>	<b>1730 1830</b>	<b>1930 2030</b>	<b>2130 2230</b>
Down Town Brugata	0634	04	34	0904	0934	34	1434	1504	34	04	1734	1834	1934	2034	2134	2234	
Knarrdalsstrand	0638	08	38	0908	0938	38	1438	1508	38	08	1738	1838	1938	2038	2138	2238	
Flakvarpila	0641	11	41	0911	0941	41	1441	1511	41	11	1741	1841	1941	2041	2141	2241	
Vold	0645	15	45	0915	0945	45	1445	1515	45	15	1745	1845	1945	2045	2145	2245	
<b>Herre</b>	<b>0655 25</b>	<b>55</b>	<b>0925 0955</b>	<b>55 1455 1525</b>	<b>55 25 1755 1855</b>	<b>1955 2055</b>	<b>2155 2255</b>										

De smarte kjører gult

# Trekk miljøkortet

Du sparer miljøet og lommeboka. Hver gang.

**TELEMARK fylkeskommune**  
Telemark fylkeskommune er stolt eier av farte.no og sørger for kollektivbilbudet i hele fylket.

- Skien terminal
- Liegata
- Skien stasjon
- Stens Hus
- Stens stasjon
- Bergland
- Nygata
- Brekkeparken
- Bratsberkklivya
- Bjørns Minde
- St. Hans gate
- Torggata sør
- Skaunvegen
- Doktorstikket
- Sidubesta nordre
- Sidubesta søndre
- Garasene
- Joan Schaanngs gr.
- Bølehøgda
- Gummers veg
- Ballestadvegen
- lienvegen
- Haugsåsen
- Furheim
- Menstad
- Borgestad
- Borgestad gård
- Borgskogen
- Assursengata
- Dr. Munks gate
- Porsgrunn terminal**
- Kulturskolen Aalsgate
- Melertorvet
- Down Town Brugata
- Skauenvegen
- Drangelsvegen
- Amerøfryssel
- Knarrdalsstrand**
- Tiernekkå
- Flakvarpila**
- Fakkarparken
- Rena gård
- Skaunskvingen FV 353
- Skaunskvingen
- Hansdøkkvegen
- Vold**
- Skien gård
- Skosoden
- Sjånåpuka
- Skotfossen
- Herre**

P5	Lørdag				
	0800	00	1700	1900	2100 2300
<b>Skien terminal</b>	0800	00	1700	1900	2100 2300
Liegata	0801	01	1701	1901	2101 2301
Skien stasjon	0805	05	1705	1905	2105 2305
Brekkeparken	0809	09	1709	1909	2109 2309
Skauenvegen	0812	12	1712	1912	2112 2312
Bølehøgda	0815	15	1715	1915	2115 2315
Borgestad	0818	18	1718	1918	2118 2318
<b>Porsgrunn terminal</b>	<b>0828</b>	<b>28</b>	<b>1728</b>	<b>1928</b>	<b>2128 2328</b>
Down Town Brugata	0834	34	1734	1934	2134 2334
Knarrdalstrand	0838	38	1738	1938	2138 2338
Flakvarpila	0841	41	1741	1941	2141 2341
Vold	0845	45	1745	1945	2145 2345
<b>Herre</b>	<b>0855</b>	<b>55</b>	<b>1755</b>	<b>1955</b>	<b>2155 2355</b>

P5	Søndag				
	1000	1200	1400	1600	1800
Liegata	1001	1201	1401	1601	1801
Skien stasjon	1005	1205	1405	1605	1805
Brekkeparken	1009	1209	1409	1609	1809
Skauenvegen	1012	1212	1412	1612	1812
Bølehøgda	1015	1215	1415	1615	1815
Borgestad	1018	1218	1418	1618	1818
<b>Porsgrunn terminal</b>	<b>1028</b>	<b>1228</b>	<b>1428</b>	<b>1628</b>	<b>1828</b>
Down Town Brugata	1034	1234	1434	1634	1834
Knarrdalstrand	1038	1238	1438	1638	1838
Flakvarpila	1041	1241	1441	1641	1841
Vold	1045	1245	1445	1645	1845
<b>Herre</b>	<b>1055</b>	<b>1255</b>	<b>1455</b>	<b>1655</b>	<b>1855</b>

Skien terminal  
Liegata  
Adjunkt Arentz gate  
Skien stasjon  
Skien gård  
Røra gård  
Svanviksvingen  
Hansdøkkvegen  
Vold  
Bergland  
Morrads gate  
Skauenvegen  
Skien havnerom  
Røra gård  
Svanviksvingen FV 533  
Flekvarpila  
Flekvarpikroen  
Krarstrand  
Ternikka  
Krarstrand  
Anerdrysset  
Drangsdalsvegen  
Porsgrunn porseien  
Mierforvet  
Kulturhuset Aalsgate  
Porsgrunn terminal  
Dr. Munks gate  
Assursengate  
Borgeskogen  
Borgestad gård  
Borgestad  
Furheim  
Haugsåsen  
Bellestadvegen  
Gunnars veg  
Bølehøgda  
Joan Schaanning's gr.  
Garasene  
Stubbesta søndre  
Doktorstykke  
Skauenvegen  
Tormegata sør  
St. Hans gate  
Bloms Minde  
Bratsbergkleva  
Flekvarpikroen  
Skien havnerom  
Røra gård  
Svanviksvingen  
Hansdøkkvegen  
Vold  
Ulsodden  
Skien gård  
Liegata

**farte.no**

**Enkelt og billig med Farte mobilbillett!**

Nå med **20% rabatt** på enkeltbillett for voksne.

Her kan du kjøpe enkeltbilletter og 24-timers solitt til de gule bussene i Østlandet.

Begge billettene kan du også bruke på nattbuss.

God tur!

**TELEMARK** TILBUDSREISE

Telemark fylkeskommune er stolt å være av farte.no og sørger for den best tilgjengelige flyt.

P5	Mandag – fredag																	
	0600	0630	0700	0730	0800	0830	0900	00	1400	1430	00	30	1700	1800	1900	2000	2100	2200
<b>Herre</b>	0600	0630	0700	0730	0800	0830	0900	00	1400	1430	00	30	1700	1800	1900	2000	2100	2200
Vold	0606	0636	0706	0736	0806	0836	0906	06	1406	1436	06	36	1706	1806	1906	2006	2106	2206
Flakvarpila	0611	0641	0711	0741	0811	0841	0911	11	1411	1441	11	41	1711	1811	1911	2011	2111	2211
Knarrdalstrand	0615	0645	0715	0745	0815	0845	0915	15	1415	1445	15	45	1715	1815	1915	2015	2115	2215
Down Town Brugata	0620	0650	0720	0750	0820	0850	0920	20	1420	1450	20	50	1720	1820	1920	2020	2120	2220
<b>Porsgrunn terminal</b>	<b>0625</b>	<b>0655</b>	<b>0725</b>	<b>0755</b>	<b>0825</b>	<b>0855</b>	<b>0925</b>	<b>25</b>	<b>1425</b>	<b>1455</b>	<b>25</b>	<b>55</b>	<b>1725</b>	<b>1825</b>	<b>1925</b>	<b>2025</b>	<b>2125</b>	<b>2225</b>
Borgestad	0630	0700	0730	0800	0830	0900	0930	30	1430	1500	30	00	1730	1830	1930	2030	2130	2230
Bølehøgda	0635	0705	0735	0805	0835	0905	0935	35	1435	1505	35	05	1735	1835	1935	2035	2135	2235
Skauenvegen	0638	0708	0738	0808	0838	0908	0938	38	1438	1508	38	08	1738	1838	1938	2038	2138	2238
Brekkeparken	0642	0712	0742	0812	0842	0912	0942	42	1442	1512	42	12	1742	1842	1942	2042	2142	2242
Skien stasjon	0645	0715	0745	0815	0845	0915	0945	45	1445	1515	45	15	1745	1845	1945	2045	2145	2245
Liegata	0648	0718	0748	0818	0848	0918	0948	48	1448	1518	48	18	1748	1848	1948	2048	2148	2248
<b>Skien terminal</b>	<b>0655</b>	<b>0725</b>	<b>0755</b>	<b>0825</b>	<b>0855</b>	<b>0925</b>	<b>0955</b>	<b>55</b>	<b>1455</b>	<b>1525</b>	<b>55</b>	<b>25</b>	<b>1755</b>	<b>1855</b>	<b>1955</b>	<b>2055</b>	<b>2155</b>	<b>2255</b>

Herre  
Liegata  
Adjunkt Arentz gate  
Skien stasjon  
Skien gård  
Røra gård  
Svanviksvingen  
Hansdøkkvegen  
Vold  
Ulsodden  
Skien stasjon  
Skien gård  
Røra gård  
Svanviksvingen  
Flekvarpila  
Flekvarpikroen  
Skien havnerom  
Røra gård  
Svanviksvingen  
Hansdøkkvegen  
Vold  
Bergland  
Morrads gate  
Skauenvegen  
Skien havnerom  
Røra gård  
Svanviksvingen FV 533  
Flekvarpila  
Flekvarpikroen  
Krarstrand  
Ternikka  
Krarstrand  
Anerdrysset  
Drangsdalsvegen  
Porsgrunn porseien  
Mierforvet  
Kulturhuset Aalsgate  
Porsgrunn terminal  
Dr. Munks gate  
Assursengate  
Borgeskogen  
Borgestad gård  
Borgestad  
Furheim  
Haugsåsen  
Bellestadvegen  
Gunnars veg  
Bølehøgda  
Joan Schaanning's gr.  
Garasene  
Stubbesta søndre  
Doktorstykke  
Skauenvegen  
Tormegata sør  
St. Hans gate  
Bloms Minde  
Bratsbergkleva  
Flekvarpikroen  
Skien havnerom  
Røra gård  
Svanviksvingen  
Hansdøkkvegen  
Vold  
Ulsodden  
Skien gård  
Liegata

**farte.no**

De smarte kjører gult

**Den lønnsomme reisen**

er ofte også den raskeste.

**TELEMARK** TILBUDSREISE

Telemark fylkeskommune er stolt å være av farte.no og sørger for kollektivbudet i hele fylket.









# P7

## Siljan – Skien – Rødmyr – Klyve

P7	Lørdag										
<b>Snurråsen</b>	0700	0830	1000	1130	1300	1430	1600	1730	1930	2100	2230
<b>Siljan skole</b>	0703	0833	1003	1133	1303	1433	1603	1733	1933	2103	2233
Siljansenteret	0705	0835	1005	1135	1305	1435	1605	1735	1935	2105	2235
Holfesletta	0710	0840	1010	1140	1310	1440	1610	1740	1940	2110	2240
Semsmyrene	0721	0851	1021	1151	1321	1451	1621	1751	1951	2121	2251
Liegata	0727	0857	1027	1157	1327	1457	1627	1757	1957	2127	2257
<b>Skien terminal</b>	<b>0729</b>	<b>0859</b>	<b>1029</b>	<b>1159</b>	<b>1329</b>	<b>1459</b>	<b>1629</b>	<b>1759</b>	<b>1959</b>	<b>2129</b>	<b>2259</b>
Rådhusplassen	0730	0900	1030	1200	1330	1500	1630	1800	2000	2130	2300
Skolehuset Skien	0734	0904	1034	1204	1334	1504	1634	1804	2004	2134	2304
Moflata	0736	0906	1036	1206	1336	1506	1636	1806	2006	2136	2306
Rødmyrvegen Grep	...	...	...	...	...	...	...	...	...	...	...
Rødmyr	...	...	...	...	...	...	...	...	...	...	...
Klyvetoppen	...	...	...	...	...	...	...	...	...	...	...
<b>Kongerødvegen M3</b>	...	...	...	...	...	...	...	...	...	...	...

Farste reisekort med periode gjelder også på Grenlandsekspressen  
NW192 mellom Siljan og Skien terminal.

De smarte kjører gult

farte.no



Den lønnsomme reisen

er ofte også den raskeste.

TELEMARK fylkeskommune

Telemark fylkeskommune er stolt eier av farte.no og sørger for kollektivbudet i hele fylket.

# P7

## Klyve – Rødmyr – Skien – Siljan

P7	Mandag – fredag													
<b>Kongerødvegen M3</b>	<b>0653</b>	<b>0723</b>	<b>0753</b>	...	...	...	...	...	...	<b>1423</b>	<b>1453</b>	<b>1523</b>	<b>1553</b>	<b>1623</b>
Klyvetoppen	0657	0727	0757	...	...	...	...	...	...	1427	1457	1527	1557	1627
Rødmyr	0700	0730	0800	...	...	...	...	...	...	1430	1500	1530	1600	1630
Rødmyrvegen Grep	0703	0733	0803	...	...	...	...	...	...	1433	1503	1533	1603	1633
Skogplassene	0705	0735	0805	...	...	...	...	...	...	1435	1505	1535	1605	1635
Moflata	0708	0738	0808	0908	1038	1208	1338	1438	1508	1538	1608	1638	1708	1738
Sykehuset Skien	0710	0740	0810	0910	1040	1210	1340	1440	1510	1540	1610	1640	1710	1740
Rådhusplassen	0713	0743	0813	0913	1043	1213	1343	1443	1513	1543	1613	1643	1713	1743
<b>Skien terminal</b>	<b>0715</b>	<b>0745</b>	<b>0815</b>	<b>0915</b>	<b>1045</b>	<b>1215</b>	<b>1345</b>	<b>1445</b>	<b>1515</b>	<b>1545</b>	<b>1615</b>	<b>1645</b>	<b>1715</b>	<b>1745</b>
Liegata	0716	0746	0816	0916	1046	1216	1346	1446	1516	1546	1616	1646	1716	1746
Semsmyrene	0722	0752	0822	0922	1052	1222	1352	1452	1522	1552	1622	1652	1722	1752
Holfesletta	0733	0803	0833	0933	1103	1233	1403	1503	1533	1603	1633	1703	1733	1803
Siljansenteret	0738	0808	0838	0938	1108	1238	1408	1508	1538	1608	1638	1708	1738	1808
<b>Siljan skole</b>	<b>0740</b>	<b>0810</b>	<b>0840</b>	<b>0940</b>	<b>1110</b>	<b>1240</b>	<b>1410</b>	<b>1510</b>	<b>1540</b>	<b>1610</b>	<b>1640</b>	<b>1710</b>	<b>1740</b>	<b>1810</b>
<b>Snurråsen</b>	<b>0743</b>	<b>0813</b>	<b>0843</b>	<b>0943</b>	<b>1113</b>	<b>1243</b>	<b>1413</b>	<b>1513</b>	<b>1543</b>	<b>1613</b>	<b>1643</b>	<b>1713</b>	<b>1743</b>	<b>1813</b>

P7 korresponderer med linje 70 på Moflata til og fra Gulset. P7 korresponderer med M3 til og fra Porsgrunn på Kongerød. Se tabell for M3 og 70 for tider.

Farste reisekort med periode gjelder også på Grenlandsekspressen  
NW192 mellom Siljan og Skien terminal.

De smarte kjører gult

farte.no

Spar penger, hver dag

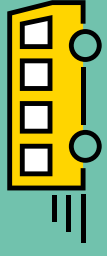

Periodebilletten er den billigste måten å reise på

TELEMARK fylkeskommune

Telemark fylkeskommune er stolt eier av farte.no og sørger for kollektivbudet i hele fylket.



70	Mandag – fredag
<b>Gulsetcenteret</b>	<b>0615 0645 0715 0745 0815 1504 1534</b>
Ravnåsen	0622 0652 0722 0752 0822 1511 1541
Vadretteskogen	0627 0657 0727 0757 0827 1516 1546
Moflata	0631 0701 0731 0801 0831 1520 1550
Hagebyvegen	0634 0704 0734 0804 0834 1523 1553
Skogmo vgs	0638 0708 0738 0808 0838 1527 1557
<b>Kjørbekksvingen (Biltema)</b>	<b>0642 0712 0742 0812 0842 1531 1601</b>

70	Mandag – fredag
<b>Kjørbekksvingen (Biltema)</b>	<b>0645 0715 0745 1434 1504 1544 1614</b>
Kjørbekk	0646 0716 0746 1435 1505 1545 1615
Hagebyvegen	0649 0719 0749 1438 1508 1548 1618
Moflata	0652 0722 0752 1441 1511 1551 1621
Vadretteskogen	0655 0725 0755 1444 1514 1554 1624
Ravnåsen	0700 0730 0800 1449 1519 1559 1629
<b>Gulsetcenteret</b>	<b>0707 0737 0807 1456 1526 1606 1636</b>

Linje 70 korresponderer med P7 på Moflata til og fra Gulset. Se tabell P7 for tider.

84	Mandag – fredag
<b>Stathelle</b>	<b>0621 0651 0721</b>
Furulund	0623 0653 0723
Heistad	0627 0657 0727
Skjelsvik terminal	0632 0702 0732
Skrapeklev	0635 0705 0735
Torggata (Fjordgata)	0637 0707 0737
<b>Herøya industripark</b>	<b>0645 0715 0745</b>

84	Mandag – fredag
<b>Herøya industripark</b>	<b>1525 1555 1625</b>
Torggata (Fjordgata)	1528 1558 1628
Skrapeklev	1531 1601 1631
Skjelsvik terminal	1536 1606 1636
Heistad	1540 1610 1640
Furulund	1544 1614 1644
<b>Stathelle</b>	<b>1548 1618 1648</b>



## Enkelt og billig med Farte mobilbillett!

Nå med 20% rabatt på enkeltbillett for voksne.

Her kan du kjøpe enkeltbilletter og 24-timers solittett til de gule bussene i Øremland.

Begge billettene kan du også bruke på nattbuss.

God tur!



Telemark fylkeskommune er eier av farte.no og ansvar for data til tidsplanen.

81	Skoledager (mandag – fredag)
<b>Porsgrunn terminal</b>	0630 0717 0900 ... .. 1540 1540 1625
Universitetet USN Porsgrunn	0632 0719 0902 ... .. 1542 1542 1627
Moheim Telemarkspporten (Fv32)	0635 ... .. 1545 ... .. 1630
Tveten	1238ac 1408b 1435a 1408b 1435a
Bjørkedalen	0727   1250ac     1420b 1447a   1552
Oklungen	0737   1300ac     1430b 1457a   1602x
Langangen torv	0645 0755 0915 1318ac 1420b 1447a 1448b 1515a 1555 1620 1640
<b>Nøkkedgård</b>	0650 0800 0920 ... 1425b 1452a ... .. 1600 ... 1645

81	Skoledager (mandag – fredag)
<b>Nøkkedgård</b>	... 0655 ... 0805 0925 ... 1430c 1430d 1500a 1600 1645
Langangen sk.	1318ac     1432d
Langangen torv	0640 0658 ... 0810 0928 1323ac 1433c 1435d 1503a 1603 1648
Oklungen	0700   0750     1343ac   1455d
Bjørkedalen	0710   0800     ...
Moheim Telemarksporten (Fv32)	0808     ...
Tveten	0815 0822     ...
Moheim Telemarksporten (Fv32)	0717 0707 0820 0825 0937 ... 1442c ... 1512a 1612 1657
Universitetet USN Porsgrunn	0722 0712 0825 0830 0942 ... 1447c ... 1517a 1617 1702
<b>Porsgrunn terminal</b>	0727 0717 0830 0835 0947 ... 1452c ... 1522a 1622 1707

a = kun onsdag, b = Alle dager umtatt onsdag, c = kun fredag, d = Alle dager umtatt onsdag og fredag  
x = kun avstigning

82	Skoledager (mandag – fredag)
<b>Porsgrunn terminal</b>	0715 ... 1225 1355b ... 1540 1625
Universitetet USN Porsgrunn	0717 ... 1227 1357b ... 1542 1627
Tveten	0808 1238 1408b 1435a
Moheim Telemarksporten (Fv32)	0720         1545 1630
Leerstang	0730 0828 1250 1426b 1455a 1555 1640

82	Skoledager (mandag – fredag)
<b>Leerstang</b>	0655 0750 0835 1250 1430b 1455a 1600 1645
Moheim Telemarksporten (Fv32)	0705   0845     1610 1655
Tveten	0808   1300 1445b 1505a
Moheim Telemarksporten (Fv32)	...   1303 1448b 1508a
Universitetet USN Porsgrunn	0708 ... 0848 1308 1453b 1513a 1613 1658
Porsgrunn terminal	0715 ... 0855 1315 1500b 1520a 1620 1705



### Flexiruter (taxi for buss)

Avanger fra Porsgrunn Terminal til Langangen, Bergsbygda, Bjørkedalen og Oklungen ved forhåndsbestilling på telefon 03536.

For nærmere informasjon, kontakt servicetorget i Porsgrunn kommune, se [www.flexiruter.no](http://www.flexiruter.no) eller ring 03536.

M1N	Natt til lørdag	
<b>Gulset senteret</b>	<b>0045</b>	<b>0145</b>
Ravnåsen	0050	0150
Myren	0054	0154
<b>Skien terminal</b>	<b>0105</b>	<b>0205</b>
Rådhusplassen	0106	0206
Bøle	0110	0210
Borgestad	0113	0213
<b>Porsgrunn terminal</b>	<b>0125</b>	<b>0225</b>
Down town Brugata	0129	0229
Øyekast	0132	0232
Skrapeklev	0136	0236
<b>Skjelsvik terminal</b>	<b>0140</b>	<b>0240</b>
Heistad	0144	0244
Stathelle	0150	0250
Sundby	0154	0254
<b>Langesund torv</b>	<b>0205</b>	<b>0305</b>

Natt til søndag		
<b>2345</b>	<b>0045</b>	<b>0145</b>
2350	0050	0150
2354	0054	0154
<b>0005</b>	<b>0105</b>	<b>0205</b>
0006	0106	0206
0010	0110	0210
0013	0113	0213
<b>0025</b>	<b>0125</b>	<b>0225</b>
0029	0129	0229
0032	0132	0232
0036	0136	0236
<b>0040</b>	<b>0140</b>	<b>0240</b>
0044	0144	0244
0050	0150	0250
0054	0154	0254
<b>0105</b>	<b>0205</b>	<b>0305</b>

M1N	Natt til lørdag	
<b>Langesund torv</b>	<b>0015</b>	<b>0115</b>
Sundby	0019	0119
Stathelle	0026	0126
Heistad	0031	0131
<b>Skjelsvik terminal</b>	<b>0037</b>	<b>0137</b>
Skrapeklev	0040	0140
Øyekast	0044	0144
Down town Brugata	0047	0147
<b>Porsgrunn terminal</b>	<b>0055</b>	<b>0155</b>
Borgestad	0100	0200
Bøle	0103	0203
Rådhusplassen	0107	0207
<b>Skien terminal</b>	<b>0115</b>	<b>0215</b>
Myren	0118	0218
Ravnåsen	0122	0222
<b>Gulset senteret</b>	<b>0135</b>	<b>0235</b>

Natt til søndag		
<b>2315</b>	<b>0015</b>	<b>0115</b>
2319	0019	0119
2326	0026	0126
2331	0031	0131
<b>2337</b>	<b>0037</b>	<b>0137</b>
2340	0040	0140
2344	0044	0144
2347	0047	0147
<b>2355</b>	<b>0055</b>	<b>0155</b>
0000	0100	0200
0003	0103	0203
0007	0107	0207
<b>0015</b>	<b>0115</b>	<b>0215</b>
0018	0118	0218
0022	0122	0222
<b>0035</b>	<b>0135</b>	<b>0235</b>

M2N	Natt til lørdag	
<b>Gamelegrensa</b>	<b>0030</b>	<b>0130</b>
Stevneplassen	0032	0132
Liegata	0035	0135
<b>Skien terminal</b>	<b>0038</b>	<b>0138</b>
Rådhusplassen	0041	0141
Kjørbekehøgda	0048	0148
Tollnes	0052	0152
Pors stadion	0054	0154
Down Town Brugata	0057	0157
<b>Porsgrunn terminal</b>	<b>0102</b>	<b>0202</b>
Myrene skole	0107	0207
Tveten	0112	0212
Uranusvegen Brattås	0118	0218
<b>Skjelsvik terminal</b>	<b>0125</b>	<b>0225</b>

Natt til søndag		
<b>2330</b>	<b>0030</b>	<b>0130</b>
2332	0032	0132
2335	0035	0135
<b>2338</b>	<b>0038</b>	<b>0138</b>
2341	0041	0141
2348	0048	0148
2352	0052	0152
2354	0054	0154
2357	0057	0157
<b>0002</b>	<b>0102</b>	<b>0202</b>
0007	0107	0207
0012	0112	0212
0018	0118	0218
<b>0025</b>	<b>0125</b>	<b>0225</b>

M2N	Natt til lørdag	
<b>Skjelsvik terminal</b>	<b>0033</b>	<b>0133</b>
Uranusvegen Brattås	0037	0137
Tveten	0042	0142
Myrene skole	0046	0146
<b>Porsgrunn terminal</b>	<b>0049</b>	<b>0149</b>
Down Town Brugata	0056	0156
Pors stadion	0100	0200
Tollnes	0102	0202
Kjørbekehøgda	0106	0206
Rådhusplassen	0112	0212
<b>Skien terminal</b>	<b>0118</b>	<b>0218</b>
Liegata	0121	0221
Stevneplassen	0123	0223
<b>Gamelegrensa</b>	<b>0127</b>	<b>0227</b>

Natt til søndag		
<b>2333</b>	<b>0033</b>	<b>0133</b>
2337	0037	0137
2342	0042	0142
2346	0046	0146
<b>2349</b>	<b>0049</b>	<b>0149</b>
2356	0056	0156
0000	0100	0200
0002	0102	0202
0006	0106	0206
0012	0112	0212
<b>0018</b>	<b>0118</b>	<b>0218</b>
0021	0121	0221
0023	0123	0223
<b>0027</b>	<b>0127</b>	<b>0227</b>

M3N	Natt til lørdag	
<b>Skien stasjon</b>	<b>0040</b>	<b>0140</b>
<b>Skien terminal</b>	<b>0043</b>	<b>0143</b>
Rådhusplassen	0046	0146
Sykehuset Skien	0050	0150
Kjørbekk	0058	0158
Klyvetoppen	0103	0203
Kongerødvegen	0106	0206
Down Town Brugata	0112	0212
<b>Porsgrunn terminal</b>	<b>0117</b>	<b>0217</b>
Bännåsen	0121	0221
Sykehuset Porsgrunn	0123	0223
Flåtten	0126	0226
Flintvegen	0130	0230
<b>Skjelsvik terminal</b>	<b>0137</b>	<b>0237</b>

Natt til søndag		
<b>2340</b>	<b>0040</b>	<b>0140</b>
<b>2343</b>	<b>0043</b>	<b>0143</b>
2346	0046	0146
2350	0050	0150
2358	0058	0158
0003	0103	0203
0006	0106	0206
0012	0112	0212
<b>0017</b>	<b>0117</b>	<b>0217</b>
0021	0121	0221
0023	0123	0223
0026	0126	0226
0030	0130	0230
<b>0037</b>	<b>0137</b>	<b>0237</b>

M3N	Natt til lørdag	
<b>Skjelsvik terminal</b>	<b>0040</b>	<b>0140</b>
Flintvegen	0044	0144
Flåtten	0048	0148
Sykehuset Porsgrunn	0051	0151
<b>Porsgrunn terminal</b>	<b>0055</b>	<b>0155</b>
Down town Brugata	0102	0202
Kongerødvegen	0108	0208
Klyvetoppen	0112	0212
Kjørbekk	0115	0215
Sykehuset Skien	0123	0223
Rådhusplassen	0126	0226
<b>Skien terminal</b>	<b>0130</b>	<b>0230</b>
<b>Skien stasjon</b>	<b>0135</b>	<b>0235</b>

Natt til søndag		
<b>2340</b>	<b>0040</b>	<b>0140</b>
2344	0044	0144
2348	0048	0148
2351	0051	0151
<b>2355</b>	<b>0055</b>	<b>0155</b>
0002	0102	0202
0008	0108	0208
0012	0112	0212
0015	0115	0215
0023	0123	0223
0026	0126	0226
<b>0030</b>	<b>0130</b>	<b>0230</b>
<b>0035</b>	<b>0135</b>	<b>0235</b>

Vi tilbyr nattbuss på alle metrorutene natt til lørdag og natt til søndag. Du betaler kun ordinær takst. Periodebillett, reise penger (verdi) og billettappen farte kan også brukes på nattbussen.





**TELEMARK**  
fylkeskommune

Enkelt med nettbutikk -  
fyll på kortet før turen



 **farte.no**



Vi er stolt leverandør  
av busstjenester til Telemark  
fylkeskommune.

*Vi kjører for deg!*