

Rutetabell

Gjelder fra 21/8-2017

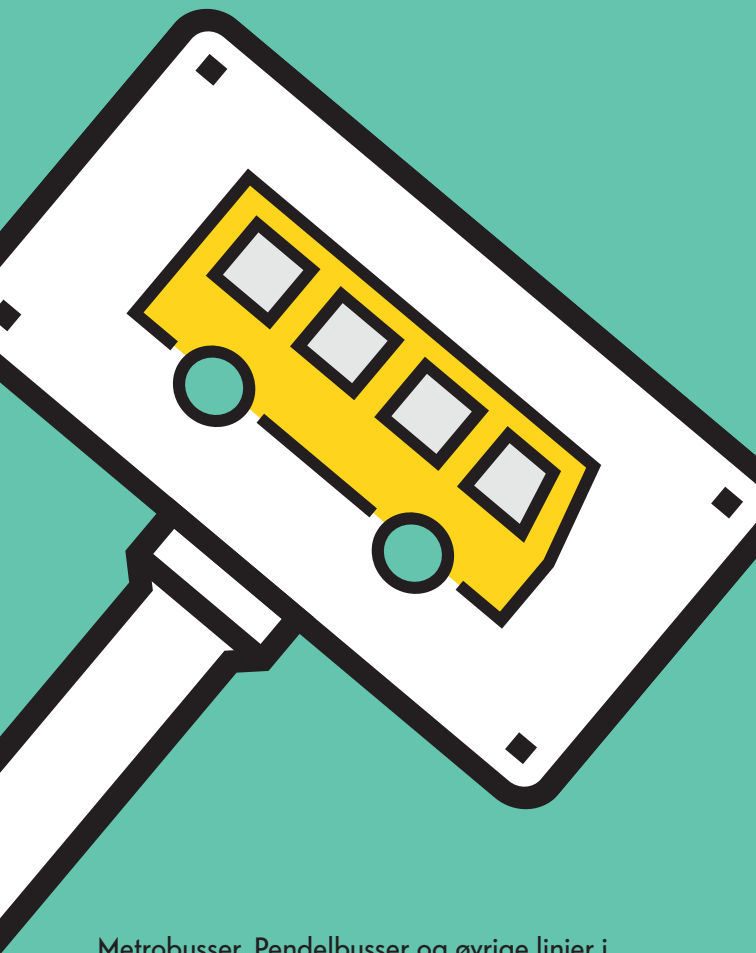

Metrobusser, Pendelbusser og øvrige linjer i
Skien, Porsgrunn, Bamble og Siljan

 **farte.no**

Innhold

M1	Gulset – Skien – Østsidan – Porsgrunn – Herøya – Skjelsvik – Stathelle – Langesund 7 – 9	
M1	Langesund – Stathelle – Skjelsvik – Herøya – Porsgrunn – Østsidan – Skien – Gulset 10 – 12	
M2	Falkum – Skien – Vestsidan – Porsgrunn – Eidanger – Brattås – Skjelsvik.....	13 – 15
M2	Skjelsvik – Brattås – Eidanger – Porsgrunn – Vestsidan – Skien – Falkum.....	16 – 18
M3	Skien stasjon – Skien – Moflata – Klyve – Porsgrunn – Stridsklev – Skjelsvik.....	19 – 21
M3	Skjelsvik – Stridsklev – Porsgrunn – Klyve – Moflata – Skien – Skien stasjon.....	22 – 24
P4	Skotfoss – Skien – Ballestad – Borgeåsen – Porsgrunn – Herøya Ind.park	25
P4	Herøya Ind.park – Porsgrunn – Borgeåsen – Ballestad – Skien – Skotfoss	26
P5	Skien – Gjerpensgate – Bølehøgda – Porsgrunn – Herre og omvendt.....	27 – 28
P6	Åfoss – Skien – Limi – Venstøp – Jønnevald og omvendt	29 – 30
P7	Siljan – Skien – Gulset – Rødmyr og omvendt.....	31
P8	Herre – Coheplassen – Stathelle – Brevik – Pans veg – Skjelsvik og omvendt.....	32
81	Porsgrunn – Langangen og omvendt.....	33
82	Porsgrunn – Bergsbygda og omvendt.....	33
	Nattbuss.....	34–35
	Skolebusser/spesielle skoleruter finner du på www.farte.no og som oppslag på skolene.....	

Priser og kort

Se neste side eller www.farte.no for informasjon om priser, kort og billettapp.

Høytids- og helligdagskjøring

- 24.12.17 (Julaften) Søndagsruter med siste avgang ca. 15.00
- 25.–26.12.17 (1. og 2. juledag) Søndagsruter
- 31.12.17 (Nyttårsaften) Søndagsruter med siste avgang ca. 18.00
- 01.01.18 (1. nyttårsdag) Søndagsruter
- 29.03.18 (Skjærtorsdag) Søndagsruter
- 30.03.18 (Langfredag) Søndagsruter
- 01.–02.04.18 (1. og 2. påskedag) Søndagsruter
- 01.05.18 (1. mai) Søndagsruter
- 10.05.18 (Kr. Himmelfartsdag) Søndagsruter
- 17.05.18 (17. mai) Lørdagsruter
- 20.–21.05.18 (1. og 2. pinsedag) Søndagsruter

Nattbusser

Nattmetro kjøres alle natt til lørdag og natt til søndag. I tillegg kjøres nattmetro følgende dager:

- Natt til 2. juledag
- Natt til 1. januar (Nyttårsaften)
- Natt til Skjærtorsdag (Onsdag 28. mars)
- Natt til Langfredag
- Natt til 2. påskedag
- Natt til 1. mai (Mandag 30. april)
- Natt til Kr. Himmelfartsdag (Onsdag 9. mai)
- Natt til 17. Mai (Onsdag 16. mai)
- Natt til 2. pinsedag

Skolefri

Høstferie	09.10.17 – 13.10.17	Vinterferie	19.02.18 – 23.02.18
Juleferie	22.12.17 – 01.01.18	Påskeferie	26.03.18 – 02.04.18
Fredag	11.05.18		

REISEKORT

Periodebillett - for deg som reiser mye

Reisekort med periodebillett gir mest for pengene for deg som reiser ofte. Kortene gjelder for et ubegrenset antall reiser i 30 dager innenfor gyldighetsområdet uavhengig av kalendermåned. **Nyhet! Nå også på nattbuss!** Kortene er ikke personlige og kan brukes av flere, men ikke på samme reise.

Barn

- Gjelder for deg som er under 16 år.
- Med dette reisekortet kan du reise i hele Telemark
- Pris 300 kr for 30 dager

Ungdom

- Gjelder for deg som er fra 16 – 19 år
- Med dette reisekortet kan du reise i hele Telemark
- Pris 300 kr for 30 dager

UngVoksen

- Gjelder for deg som er fra 20 – 29 år
- Skal du kun reise i Grenland koster reisekortet 300 kr for 30 dager
- Skal du reise i hele Telemark koster reisekortet 435 kr for 30 dager

Voksen

- Gjelder for deg som er fra 30 – 66 år
- Med dette reisekortet kan du reise innenfor definert område.
- 1 - 3 soner koster 400 kr. Dekker Skien, Porsgrunn og Bamble/Siljan kommuner.
- 4 - 9 soner koster 1350 kr.
- Dette kortet kan benyttes av alle, uansett kategori.

Merk: ved kjøp må du oppgi ønsket reisestrekning.

Honnør

- Gjelder for deg som har fylt 67 år eller har honnørkort fra NAV
- Skal du kun reise i Grenland koster reisekortet 300 kr for 30 dager
- Skal du reise i hele Telemark koster reisekortet 680 kr for 30 dager

Studentkort

- Gjelder elever og studenter, uavhengig av alder, med gyldig studentbevis, fra offentlige skoler (høgskole, universitet, videregående skole) og private høgskoler (f.eks. BI og folkehøgskole). Se farte.no for mer info.
- Skal du kun reise i Grenland koster reisekortet 300 kr for 30 dager
- Skal du reise i hele Telemark koster reisekortet 400 kr for 30 dager

Reisepenger - for deg som reiser av og til

- Reisekort med reisepenger (tidligere verdikort) gir 25% rabatt på voksen enkeltbillett
- Reisekortet lades opp med ønsket beløp over 200,- kr.
- Reisekort med reisepenger kan brukes av flere på samme reise
- Reisekort med reisepenger kan også kombineres med periodebillett i samme kort
- Reisepenger kan nå også brukes på tvers av de fleste fylker i landet. Det betyr at du kan bruke ditt farte-reisekort med reisepenger også andre steder med lokalbusser.

Reisegaranti

Reisegarantien forplikter oss til å gjøre vårt beste for at du kommer frem i rett tid. Dersom du klager skal vi gjøre vårt ytterste for å lære av våre feil slik at de ikke skjer igjen. Dersom det likevel skulle oppstå forsinkelser eller annen svikt i kollektivtilbudet, vil vi:

- Gi deg best mulig informasjon om hva som skjer
- Så tidlig som mulig gi deg informasjon om alternative transport/reiseveier
- I den grad det er praktisk mulig, sette opp alternativ transport

Når vilkår for reisegarantien er oppfylt vil vi, om alternativ transport ikke kan tilbys, refundere utlegg til taxi og/eller egen bil. For nærmere informasjon, se www.farte.no.

Enkeltbillett

Voksen

Gjelder f.o.m fylte 16 år

Barn

Gjelder f.o.m 4 år t.o.m 15 år

Barn under 4 år reiser gratis. (Gjelder ikke grupper)

Honnør

Gjelder for:

- a) Personer over 67 år
 - b) Uføre som har uførepensjon etter Lov om folketrygd.
 - c) Blinde
 - d) Ektefelle/samboer/registrert partner som reiser sammen med en person som har rett til honnørpris etter pkt. a, b eller c.
- Gyldig legitimasjon må forevises.
 - Personer under pkt. b må i tillegg ha legitimasjon fra NAV. Annen form for pensjon (f.eks. førtidspensjon) utover pkt. b gir ikke rett til honnørrabatt. Ledsager for døvblinde har rett til fri reise. Vær oppmerksom på at det kreves godkjent legitimasjon (f.eks. fra Posten, bankkort, førerkort eller pass) for å få rabatt.

Vernepliktige

Vernepliktige mannskap (korporaler og menige) får 50% rabatt, men skal minst betale minstetakst voksen.

24-timers billett

Reis så mye du vil i 24 timer fra kjøpstidspunkt.

Grenland kr 70,-.

Gruppebillett

33% rabatt pr voksen i grupper på minst totalt tre passasjerer som reiser samme strekning.

Gruppebilletten må betales av én av passasjerene i gruppen.

Hund

Hunder betaler takst lik barnetakst. Førerhunder sammen med blinde og hunder i uniformert tjeneste (politi, militær, toll o.l) reiser gratis.

Sykkel

Sykkel kan medbringes, dersom det er plass, på utenpå montert sykkelstativ bak på bussen.

Sykkel betaler takst lik barnetakst.

Ledsagerbevis

Dette kortet gir ledsager rett på 50 % rabatt (honnørpris) på reiser sammen med den som ledsages. Den som ledsages betaler billett etter den kategorien vedkommende er i (barn, voksen eller honnør). Ledsager for døvblinde har rett til fri reise

Husk!

Du kan bruke enkeltbilletten din på flere reiser innenfor påførte soner! Påstigning til ny reise må skje innen 1 time fra du kjøpte billetten.

Billettapp

I farte billettapp for smarttelefoner (android og iPhone) kan du kjøpe enkeltbilletter og 24-timersbillett.

Hvor får jeg tak i Reisekortet?

Reisekortene får du kjøpt på følgende plasser:

- Narvesen Down Town senteret
- Narvesen PP senteret
- Narvesen Porsgrunn Jernbanestasjon
- Narvesen Herkules
- Narvesen Arkaden
- Narvesen Lietorvet
- Narvesen Brotorvet
- Nettbuss i Skien
- På bussen

OBS!

På bussen er det kun mulig å betale med bankkort ved kjøp/påfylling av periodebillett og ved påfylling av verdi på reise penger.

Kortet koster 50 kr i engangsgebyr.

Hvordan oppdaterer/lader jeg Reisekortet?

Alle kort lades hos Narvesen, i bussen (kun bankkort) eller i nettbutikken på www.farte.no.

Se www.farte.no for oppdatert informasjon.

Hvordan bruker jeg Reisekort med periodebillett?

Hold kortet mot kortleseren til grønn lampe lyser.

Displayet viser hvor mange dager du har igjen på kortet.

Hva skjer dersom jeg ikke har gyldig billett, reisekort eller legitimasjon ved billettkontroll?

Dersom man ved billettkontroll ikke kan vise gyldig billett, reisekort og/eller legitimasjon vil man måtte betale en ekstraktst på minimum kr 500,-. Evt. reisekort blir inndratt.

For nærmere informasjon om reisekort, billetter og regler, se www.farte.no eller ring ruteopplysningen på telefon 177.

Henstilling til våre passasjerer:

- Gi tydelig tegn hvis du skal være med bussen. Bruk refleks i den mørke årstiden.
- Holder du penger/kort klart før du går om bord i bussen og gir tydelig beskjed om reisemål går billetteringen raskere
- For din sikkerhet så stopper vi ikke utenom oppmerkede buss-stopp
- Unngå større sedler enn kr 200,- Husk du kan bruke bankkort.
- Benytt bakre dør til avstigning. Dersom du har behov for å gå ut foran eller trenger hjelp så snakker du med sjåføren.
- Har du med barnevogn er det viktig å sette på bremsene og holde vognen. Barnet må sitte i barnevognen under hele reisen.
- Alle våre busser har montert sikkerhetsbelte. Dette er for din egen sikkerhet og er påbudt å bruke der hvor det er montert.
- Vær vennlig og ikke legg beina i setet mot deg. Tenk på neste passasjer som skal benytte setet.
- Det er ikke tillat å spise og drikke på bussen (gatekjøkkenmat, alkohol o.l.) Brus og mineralvann i plastflasker kan medbringes ombord. Hjelp oss å holde det rent og hyggelig og benytt søppeldunkene

Har du andre spørsmål så spør du sjåføren. Vi ønsker deg en god tur.

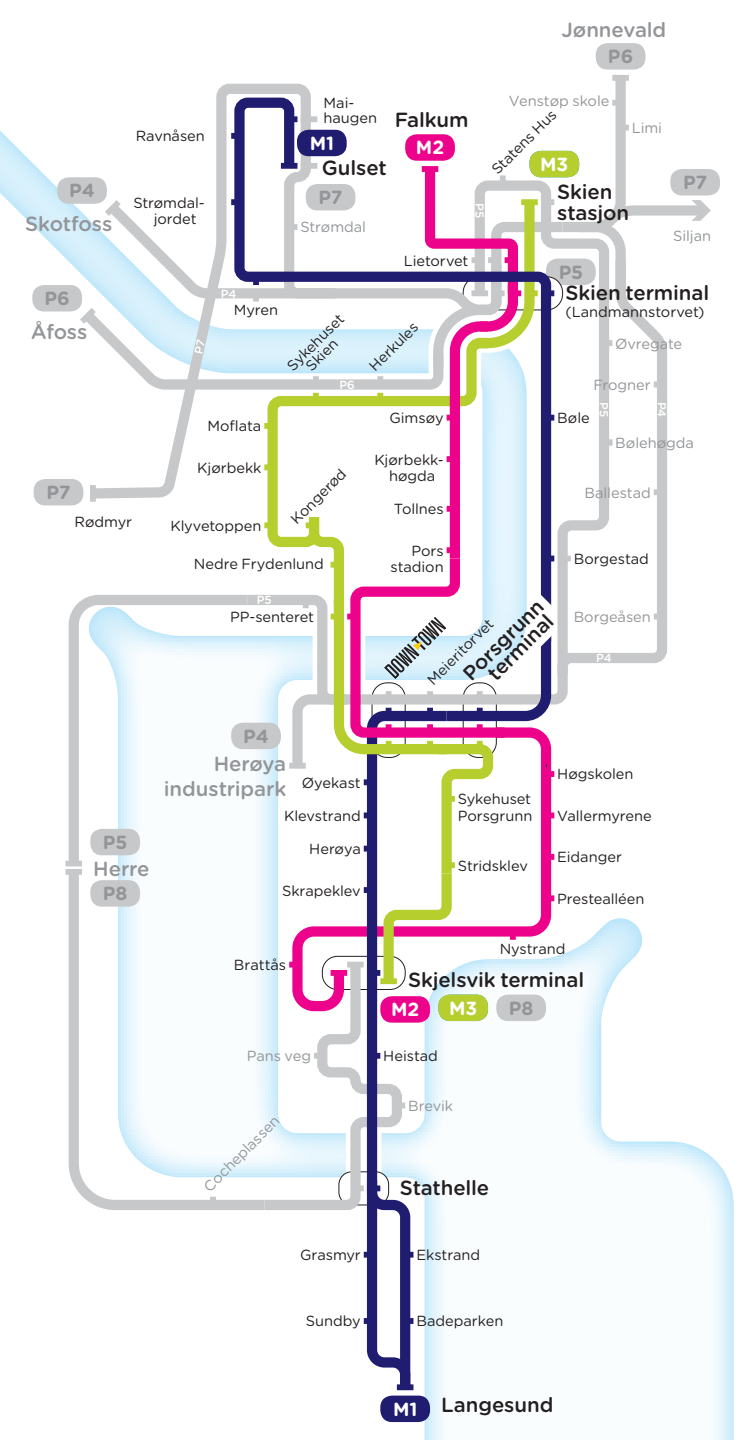

Nettbuss AS

Rabbenkroken 19, 3740 Skien
 t: 815 55 545 - ruteinfo t: 177
 w: nettbuss.no - ruteinfo w: farte.no

nettbuss

Vi kjører for deg!

M1

Mandag – fredag

Gulsetserveret	... 0545	... 0605	15	25	35	45	55	05	0815	0825	0835	0845	0905	25	45	05	1325	1335	1345		
Ravnåsen	... 0550	... 0610	20	30	40	50	00	10	0820	0830	0840	0850	0910	30	50	10	1330	1340	1350		
Myren	... 0554	... 0614	24	34	44	54	04	14	0824	0834	0844	0854	0914	34	54	14	1334	1344	1354		
Skien terminal	... 0605	... 0625	35	45	55	05	15	25	0835	0845	0855	0905	0925	45	05	25	1345	1355	1405		
Rådhusplassen	... 0606	... 0626	36	46	56	06	16	26	0836	0846	0856	0906	0926	46	06	26	1346	1356	1406		
Bøle	... 0610	... 0630	40	50	00	10	20	30	0840	0850	0900	0910	0930	50	10	30	1350	1400	1410		
Borgestad	... 0613	... 0633	43	53	03	13	23	33	0843	0853	0903	0913	0933	53	13	33	1353	1403	1413		
Porsgrunn terminal	0615	0625	0635	0645	55	05	15	25	35	45	0855	0905	0915	0925	0945	05	25	45	1405	1415	1425
Down Town Brugata	0919	0629	0639	0649	59	09	19	29	39	49	0859	0909	0919	0929	0949	09	29	49	1409	1419	1429
Øyekast	0622	0632	0642	0652	02	12	22	32	42	52	0902	0912	0922	0932	0952	12	32	52	1412	1422	1432
Skrapeklev	0626	0636	0646	0656	06	16	26	36	46	56	0906	0916	0926	0936	0956	16	36	56	1416	1426	1436
Skjelsvik terminal	0630	0640	0650	0700	10	20	30	40	50	00	0910	0820	0930	0940	1000	20	40	00	1420	1430	1440
Heistad	0634	0644	0654	0704	14	24	34	44	54	04	0914	0924	0934	0944	1004	24	44	04	1424	1434	1444
Stathelle	0640	0650	0700	0710	20	30	40	50	00	10	0920	0930	0940	0950	1010	30	50	10	1430	1440	1450
Badeparken	0647		0707		27		47		07		0927		0947			37			1437		
Sundby		0654		0714		34		54		14		0934		0954	1014		54	14		1444	1454
Langesund torv	0655	0705	0715	0725	35	45	55	05	15	25	0935	0945	0955	1005	1025	45	05	25	1445	1455	1505

M1 Mandag – fredag

Gulset/centeret	1355	05	15	25	35	45	55	1605	1615	1625	1645	1705	1725	1745	1805	1825	1845	1905	1925	1945	2015	2045	2115	2145	2215	2245	
Ravnåsen	1400	10	20	30	40	50	00	1610	1620	1630	1650	1710	1730	1750	1830	1850	1910	1930	1950	2020	2050	2120	2150	2220	2250		
Myren	1405	14	24	34	44	54	04	1614	1624	1634	1654	1714	1734	1754	1814	1834	1854	1914	1934	1954	2024	2054	2124	2154	2224	2254	
Skien terminal	1415	25	35	45	55	05	15	1625	1635	1645	1705	1725	1745	1805	1825	1845	1905	1925	1945	2005	2035	2105	2135	2205	2235	2305	
Rådhusplassen	1416	26	36	46	56	06	16	1626	1636	1646	1706	1726	1746	1806	1826	1846	1906	1926	1946	2006	2036	2106	2136	2206	2236	2306	
Bøle	1420	30	40	50	00	10	20	1630	1640	1650	1710	1730	1750	1810	1830	1850	1910	1930	1950	2010	2040	2110	2140	2210	2240	2310	
Borgestad	1423	33	43	53	03	13	23	1633	1643	1653	1713	1733	1753	1813	1833	1853	1913	1933	1953	2013	2043	2113	2143	2213	2243	2313	
∞ Porsgrunn terminal	1435	45	55	05	15	25	35	1645	1655	1705	1725	1745	1805	1825	1845	1905	1925	1945	2005	2025	2055	2125	2155	2225	2255	2325	
Down Town Brugata	1439	49	59	09	19	29	39	1649	1659	1709	1729	1749	1809	1829	1849	1909	1929	1949	2009	2029	2059	2129	2159	2229	2259	2329	
Øyekast	1442	52	02	12	22	32	42	1652	1702	1712	1732	1752	1812	1832	1852	1912	1932	1952	2012	2032	2102	2132	2202	2232	2302	2332	
Skrapeklev	1446	56	06	16	26	36	46	1656	1706	1716	1736	1756	1816	1836	1856	1916	1936	1956	2016	2036	2106	2136	2206	2236	2306	2336	
Skjelsvik terminal	1450	00	10	20	30	40	50	1700	1710	1720	1740	1800	1820	1840	1900	1920	1940	2000	2020	2040	2110	2140	2210	2240	2310	2340	
Heistad	1454	04	14	24	34	44	54	1704	1714	1724	1744	1804	1824	1844	1904	1924	1944	2004	2024	2044	2114	2144	2214	2244	2314	2344	
Stathelle	1500	10	20	30	40	50	00	1710	1720	1750	1810	1830	1850	1910	1930	1950	2010	2030	2050	2120	2150	2220	2250	2320	2350		
Badeparken	1507		27		47		07		1727	1737		1837		1937		2037		2127		2227		2327					
Sundby		14		34		54		1714		1754	1814		1854	1914		1954	2014		2054		2154		2254		2354		
Langesund torv	1515	25	35	45	55	05	15	1725	1735	1745	1805	1825	1845	1905	1925	1945	2005	2025	2045	2105	2135	2205	2235	2305	2335	0005	

M1

Lørdag

Gulsetenteret	0715	0745	15	45	2215	2245
Ravnåsen	0720	0750	20	50	2220	2250
Myren	0724	0754	24	54	2224	2254
Skien terminal	0735	0805	35	05	2235	2305
Rådhusplassen	0736	0806	36	06	2236	2306
Bøle	0740	0810	40	10	2240	2310
Borgestad	0743	0813	43	13	2243	2313
Porsgrunn terminal	0755	0825	55	25	2255	2325
Down Town Brugata	0759	0829	59	29	2259	2329
Øyekast	0802	0832	02	32	2302	2332
Skrapeklev	0806	0836	06	36	2306	2336
Skjelsvik terminal	0810	0840	10	40	2310	2340
Heistad	0814	0844	14	44	2314	2344
Statthelle	0820	0850	20	50	2320	2350
Badeparken	0827	—	27	—	2327	—
Sundby	—	0854	—	54	—	2354
Langesund torv	0835	0905	35	05	2335	0005

Søndag

0945	1045	1145	1245	1345	1445	1515	45	15	2145	2245
0950	1050	1150	1250	1350	1450	1520	50	20	2150	2250
0954	1054	1154	1254	1354	1454	1524	54	24	2154	2254
1005	1105	1205	1305	1405	1505	1535	05	35	2205	2305
1006	1106	1206	1306	1406	1506	1536	06	36	2206	2306
1010	1110	1210	1310	1410	1510	1540	10	40	2210	2310
1013	1113	1213	1313	1413	1513	1543	13	43	2213	2313
1025	1125	1225	1325	1425	1525	1555	25	55	2225	2325
1029	1129	1229	1329	1429	1529	1559	29	59	2229	2329
1032	1132	1232	1332	1432	1532	1602	32	02	2232	2332
1036	1136	1236	1336	1436	1536	1606	36	06	2236	2336
1040	1140	1240	1340	1440	1540	1610	40	10	2240	2340
1044	1144	1244	1344	1444	1544	1614	44	14	2244	2344
1050	1150	1250	1350	1450	1550	1620	50	20	2250	2350
1057	—	1257	—	1457	—	1627	—	27	—	—
—	1154	—	1354	—	1554	—	54	—	2254	2354
1105	1205	1305	1405	1505	1605	1635	05	35	2305	0005

farte.no

Nå kan du laste ned Farte billett

Her kan du kjøpe enkeltbilletter og 24-timersbillett til de gule bussene i Greenland.

Begge billettene kan du også bruke på nattbuss.

God tur!



TELEMARK
Trafikkselskap

Trafikk i fylkeskommunen er nå på farte.no
og appen til smarttelefoner og nettbrett.

Gulsetenteret	Stigeråsen	Skottekroken	Nedre Malhøugen	Turvegen	Røyvegen	Uglevegen	Lerkevegen	Ravnåsen	Falkåsen	Nyhusvegen	Einaren	Strømdaljordet	Vaddretteskogen	Myren	Vatner Ring	Lunddalen	Skien terminal	Rådhusplassen	Gampedal	Blibæverlia	Munkelia søndre	Bøle	Bølesvingen	Menstadbruva	Menstad	Borgekøgen	Assuransgata	Dr. Munks gate	Porsgrunn terminal	Melertorvet	Down Town Brugata	Skippergata	Frednes	Øyekast	Kirstisten	Klevstrand	Gunnklev	Gunnigata	Bakkedammen	Skrapeklev	Skjelsvik	Skjelsvikskauen	Skjelsvik terminal	Brånan	Løvstø	Lunddalen	Grava	Heistad	Ørvik	Tangenvegen	Setrevegen	Furulund	Brevikstrua	Statthelle	Statthelle kirke	Statthelle barneskole	Nordre Grasmyrveit	Grasmyr	Synken søndre	Erk	Sundby	Darmmane	Gjømåsåsen	Nustad	Nustad skolevei	Gamle Bambleveit	Wright's gate	Kjellestadbakken	Bunes	Stasjonveien	Ekstrand	Doktorodden	Avstikkerveien	Ekstrand søndre	Asvall	Salen	Hydal	Fagerheim	Badeparken	Halen gård	Lenesås	Permannsgate	Rådhuset	Langesund torv
---------------	------------	--------------	-----------------	----------	----------	-----------	------------	----------	----------	------------	---------	----------------	-----------------	-------	-------------	-----------	----------------	---------------	----------	-------------	-----------------	------	-------------	--------------	---------	------------	--------------	----------------	--------------------	-------------	-------------------	-------------	---------	---------	------------	------------	----------	-----------	-------------	------------	-----------	-----------------	--------------------	--------	--------	-----------	-------	---------	-------	-------------	------------	----------	-------------	------------	------------------	-----------------------	--------------------	---------	---------------	-----	--------	----------	------------	--------	-----------------	------------------	---------------	------------------	-------	--------------	----------	-------------	----------------	-----------------	--------	-------	-------	-----------	------------	------------	---------	--------------	----------	----------------

M1

Langesund - Stathelle - Skjelsvik - Herøya - Porsgrunn - Østsiden - Skien - Gulset

M1

Mandag - fredag

Langesund torv	0535	...	0555	0605	15	25	35	45	55	05	0815	0835	55	15	35	1355	1405	
Sundby	0539	...	0559	19	39	59	819	839	19	39	819	839	19	39	819	839	19	39
Badeparken	0608	28	48	08	58	1358	1408	58	1358	1408	
Stathelle	0546	...	0606	0616	26	36	46	56	06	16	0826	0846	06	26	46	1406	1416	
Heistad	0551	...	0611	0621	31	41	51	01	11	21	0831	0851	11	31	51	1411	1421	
Skjelsvik terminal	0557	...	0617	0627	37	47	57	07	17	27	0837	0857	17	37	57	1417	1427	
Skrapeklev	0600	...	0620	0630	40	50	00	10	20	30	0840	0900	20	40	00	1420	1430	
Øyekast	0604	...	0624	0634	44	54	04	14	24	34	0844	0904	24	44	04	1424	1434	
Down Town Brugata	0607	...	0627	0637	47	57	07	17	27	37	0847	0907	27	47	07	1427	1437	
Porsgrunn terminal	...	0555	0615	0625	0635	0645	55	05	15	25	35	45	0855	0915	35	55	15	1435	1445	
Borgestad	...	0600	0620	0630	0640	0650	00	10	20	30	40	50	0900	0920	40	00	20	1440	1450	
Bøle	...	0603	0623	0633	0643	0653	03	13	23	33	43	53	0903	0923	43	03	23	1443	1453	
Rådhusplassen	...	0607	0627	0637	0647	0657	07	17	27	37	47	57	0907	0927	47	07	27	1447	1457	
Skien terminal	...	0615	0635	0645	0655	0705	15	25	35	45	55	05	0915	0935	55	15	35	1455	1505	
Myren	...	0618	0638	0648	0658	0708	18	28	38	48	58	08	0918	0938	58	18	38	1458	1508	
Ravnåsen	...	0622	0642	0652	0702	0712	22	32	42	52	02	12	0922	0942	02	22	42	1502	1512	
Gulseterteret	...	0635	0655	0705	0715	0725	35	45	55	05	15	25	0935	0955	15	35	55	1515	1525	

Langesund torv	1415	1425	1435	45	55	05	15	25	35	1655	1715	1735	1755	1815	1835	1855	1915	45	15	2215	2245
Sundby	1419	1439	1439	48	59	08	19	28	39	1658	1719	1739	1758	1819	1839	1858	1919	48	19	2219	
Badeparken		1428		48																	2248
Stathelle	1426	1436	1446	56	06	16	26	36	46	1706	1726	1746	1806	1826	1846	1906	1926	56	26	2226	2256
Heistad	1431	1441	1451	01	11	21	31	41	51	1711	1731	1751	1811	1831	1851	1911	1931	01	31	2231	2301
Skjelsvik terminal	1437	1447	1457	07	17	27	37	47	57	1717	1737	1757	1817	1837	1857	1917	1937	07	37	2237	2307
Skrapeklev	1440	1450	1500	10	20	30	40	50	00	1720	1740	1800	1820	1840	1900	1920	1940	10	40	2240	2310
Øyekast	1444	1454	1504	14	24	34	44	54	04	1724	1744	1804	1824	1844	1904	1924	1944	14	44	2244	2314
Down Town Brugata	1447	1457	1507	17	27	37	47	57	07	1727	1747	1807	1827	1847	1907	1927	1947	17	47	2247	2317
Porsgrunn terminal	1455	1505	1515	25	35	45	55	05	15	1735	1755	1815	1835	1855	1915	1935	1955	25	55	2255	2325
Borgestad	1500	1510	1520	30	40	50	00	10	20	1740	1800	1820	1840	1900	1920	1940	2000	30	00	2300	2330
Bøle	1503	1513	1523	33	43	53	03	13	23	1743	1803	1823	1843	1903	1923	1943	2003	33	03	2303	2333
Rådhusplassen	1507	1517	1527	37	47	57	07	17	27	1747	1807	1827	1847	1907	1927	1947	2007	37	07	2307	2337
Skien terminal	1515	1525	1535	45	55	05	15	25	35	1755	1815	1835	1855	1915	1935	1955	2015	45	15	2315	2345
Myren	1518	1528	1538	48	58	08	18	28	38	1758	1818	1838	1858	1918	1938	1958	2018	48	18	2318	2348
Ravnåsen	1522	1532	1542	52	02	12	22	32	42	1802	1822	1842	1902	1922	1942	2002	2022	52	22	2322	2352
Gulsetsteret	1535	1545	1555	05	15	25	35	45	55	1815	1835	1855	1915	1935	1955	2015	2035	05	35	2335	0005

M1		Lørdag				
Langesund torv	0715	0745	15	45	2215	2245
Sundby	0719		19		2219	
Badeparken		0748		48		2248
Stathelle	0726	0756	26	56	2226	2256
Heistad	0731	0801	31	01	2231	2301
Skjelsvik terminal	0737	0807	37	07	2237	2307
Skrapeklev	0740	0810	40	10	2240	2310
Øyekast	0744	0814	44	14	2244	2314
Down Town Brugata	0747	0817	47	17	2247	2317
Porsgrunn terminal	0755	0825	55	25	2255	2325
Borgestad	0800	0830	00	30	2300	2330
Bøle	0803	0833	03	33	2303	2333
Rådhusplassen	0807	0837	07	37	2307	2337
Skien terminal	0815	0845	15	45	2315	2345
Myren	0818	0848	18	48	2318	2348
Ravnåsen	0822	0852	22	52	2322	2352
Gulsetenteret	0835	0905	35	05	2335	0005

Søndag											
0915	1015	1115	1215	1315	1415	1515	45	15	2145	2215	2245
0919		1119		1319		1519		19		2219	
	1018		1218		1418		48		2148		2248
0926	1026	1126	1226	1326	1426	1526	56	26	2156	2226	2256
0931	1031	1131	1231	1331	1431	1531	01	31	2201	2231	2301
0937	1037	1137	1237	1337	1437	1537	07	37	2207	2237	2307
0940	1040	1140	1240	1340	1440	1540	10	40	2210	2240	2310
0944	1044	1144	1244	1344	1444	1544	14	44	2214	2244	2314
0947	1047	1147	1247	1347	1447	1547	17	47	2217	2247	2317
0955	1055	1155	1255	1355	1455	1555	25	55	2225	2255	2325
1000	1100	1200	1300	1400	1500	1600	30	00	2230	2300	2330
1003	1103	1203	1303	1403	1503	1603	33	03	2233	2303	2333
1007	1107	1207	1307	1407	1507	1607	37	07	2237	2307	2337
1015	1115	1215	1315	1415	1515	1615	45	15	2245	2315	2345
1018	1118	1218	1318	1418	1518	1618	48	18	2248	2318	2348
1022	1122	1222	1322	1422	1522	1622	52	22	2252	2322	2352
1035	1135	1235	1335	1435	1535	1635	05	35	2305	2335	0005

Langesund torv	Rådhuset Langesund	Parremannsgate	Lenesås	Hålen gård	Badeparken	Fagerheim	Hydal	Sålen	Asvall	Ekstrand søndre	Avstikkeren	Doktorodden	Ekstrand	Stadionveien	Bunes	Kjellestadbakken	Wright's gate	Garnie Barnhøvei	Nustad skolevei	Nustad	Gjømleåsen	Dammane	Sundby	Elk	Synken søndre	Grasmyr	Nordre Grasmyrvei	Stathelle kirke	Stathelle barne skole	Stathelle	Stathelle	Breviksbrua	Furund	Setervegen	Tangenvegen	Ørvik	Heistad	Grava	Lunddalen	Løvsjø	Brånan	Skjelsvik terminal	Skjelsvik	Skjelsvikskauen	Skrapeklev	Bakkedammen	gunnigata	Gunneklev	Kjevstrand	Kirstien	Øyekast	Frednes	Skipperata	Down Town Brugata	Melertorget	Aalls gate	Porsgrunn terminal	Dr. Munks gate	Assuransgata	Sandbakken	Borgeskogen	Borgestad gård	Borgestad	Menstadbua	Bølesvingen	Bøle	Munkelia søndre	Tilja	Blåberlia	Gampedalen	Rådhusplassen	Skien terminal	Ibsenhuset	Lunddalen	Vatner Ring	Myren	Vaddretteskogen	Vaddrette	Strømdalfjordet	Einaren	Nyhusvegen	Falkåsen	Ravnåsen	Lerkevegen	Uglevegen	Røyvegen	Tilurvegen	Øvre Malnhaugen	Nedre Malnhaugen	Skottekroken	Stigeråsen	Gulsetenteret
----------------	--------------------	----------------	---------	------------	-------------------	-----------	-------	-------	--------	-----------------	-------------	-------------	----------	--------------	-------	------------------	---------------	------------------	-----------------	--------	------------	---------	--------	-----	---------------	---------	-------------------	-----------------	-----------------------	-----------	-----------	-------------	--------	------------	-------------	-------	---------	-------	-----------	--------	--------	---------------------------	-----------	-----------------	-------------------	-------------	-----------	-----------	------------	----------	----------------	---------	------------	-------------------	-------------	------------	---------------------------	----------------	--------------	------------	-------------	----------------	------------------	------------	-------------	-------------	-----------------	-------	-----------	------------	----------------------	----------------	------------	-----------	-------------	--------------	-----------------	-----------	-----------------	---------	------------	----------	-----------------	------------	-----------	----------	------------	-----------------	------------------	--------------	------------	----------------------

M2 Mandag – fredag																					
Gamlegrensa	0535	0555	0615	0635	0645	0655	0705	0715	0725	0735	0745	0755	0805	0815	0825	0835	55	15	35	1345	1355
Stevneplassen	0537	0557	0617	0637	0657	0657	0707	0717	0727	0737	0747	0757	0807	0817	0827	0837	57	17	37	1347	1357
Liegata	0540	0600	0620	0640	0650	0700	0710	0720	0730	0740	0750	0800	0810	0820	0830	0840	00	20	40	1350	1400
Skien terminal	0545	0605	0625	0645	0655	0705	0715	0725	0735	0745	0755	0805	0815	0825	0835	0845	05	25	45	1355	1405
Rådhusplassen	0546	0606	0626	0646	0656	0706	0716	0726	0736	0746	0756	0806	0816	0826	0836	0846	06	26	46	1356	1406
Kjørbekkhøgda	0553	0613	0633	0653	0703	0713	0723	0733	0743	0753	0803	0813	0823	0833	0843	0853	13	33	53	1403	1413
Tollnes	0557	0617	0637	0657	0707	0717	0727	0737	0747	0757	0807	0817	0827	0837	0847	0857	17	37	57	1407	1417
Pors stadion	0559	0619	0639	0659	0709	0719	0729	0739	0749	0759	0809	0819	0829	0839	0849	0859	19	39	59	1409	1419
Down Town Brugata	0602	0622	0642	0702	0712	0722	0732	0742	0752	0802	0812	0822	0832	0842	0852	0902	22	42	02	1412	1422
Porsgrunn terminal	0610	0630	0650	0710	0720	0730	0740	0750	0800	0810	0820	0830	0840	0850	0900	0910	30	50	10	1420	1430
Myrene skole	0612	0632	0652	0712	0722	0732	0742	0752	0802	0812	0822	0832	0842	0852	0902	0912	32	52	12	1422	1432
Tveten	0617	0637	0657	0717	0727	0737	0747	0757	0807	0817	0827	0837	0847	0857	0907	0917	37	57	17	1427	1437
Uranusvegen (Brattås)	0623	0643	0703	0723	0733	0743	0753	0803	0813	0823	0833	0843	0853	0903	0913	0923	43	03	23	1433	1443
Skjelsvik Terminal	0630	0650	0710	0730	0740	0750	0800	0810	0820	0830	0840	0850	0900	0910	0920	0930	50	10	30	1440	1450

M2		Mandag – fredag																						
Gamlegrensa	1405	1415	1425	1435	1445	1455	05	15	25	35	45	55	1715	1735	1755	1815	1835	1905	1935	05	35	2205	2235	2305
Stevneplassen	1407	1417	1427	1437	1447	1457	07	17	27	37	47	57	1717	1737	1757	1817	1837	1907	1937	07	37	2207	2237	2307
Liegata	1410	1420	1430	1440	1450	1500	10	20	30	40	50	00	1720	1740	1800	1820	1840	0910	1940	10	40	2210	2240	2310
Skien terminal	1415	1425	1435	1445	1455	1505	15	25	35	45	55	05	1725	1745	1805	1825	1845	1915	1945	15	45	2215	2245	2315
Rådhusplassen	1416	1426	1436	1446	1456	1506	16	26	36	46	56	06	1726	1746	1806	1826	1846	1916	1946	16	46	2216	2246	2316
Kjørbekekkehøgda	1423	1433	1443	1453	1503	1513	23	33	43	53	03	13	1733	1753	1813	1833	1853	1923	1953	23	53	2223	2253	2323
Tollnes	1427	1437	1447	1457	1507	1517	27	37	47	57	07	17	1737	1757	1817	1837	1857	1927	1957	27	57	2227	2257	2327
Pors stadion	1429	1439	1449	1459	1509	1519	29	39	49	59	09	19	1739	1759	1819	1839	1859	1929	1959	29	59	2229	2259	2329
Down Town Brugata	1432	1442	1452	1502	1512	1522	32	42	52	02	12	22	1742	1802	1822	1842	1902	1932	2002	32	02	2232	2302	2332
Porsgrunn terminal	1440	1450	1500	1510	1520	1530	40	50	00	10	20	30	1750	1810	1830	1850	1910	1940	2010	40	10	2240	2310	2340
Myrene skole	1442	1452	1502	1512	1522	1532	42	52	02	12	22	32	1752	1812	1832	1852	1912	1942	2012	42	12	2242	2312	2342
Tveten	1447	1457	1507	1517	1527	1537	47	57	07	17	27	37	1757	1817	1837	1857	1917	1947	2017	47	17	2247	2317	2347
Uranusvegen (Brattås)	1453	1503	1513	1523	1533	1543	53	03	13	23	33	43	1803	1823	1843	1903	1923	1953	2023	53	23	2253	2323	2353
Skjelsvik Terminal	1500	1510	1520	1530	1540	1550	00	10	20	30	40	50	1810	1830	1850	1910	1930	2000	2030	00	30	2300	2330	0000

Nå kan du laste ned Farte billett

Her kan du kjøpe enkeltbilletter og 24-timersbillett til de gule bussene i Grenland.

Begge billettene kan du også bruke på nattbuss.

God tur!



Søndag				
0935	1035	35	2235	
0937	1037	37	2237	
0940	1040	40	2240	
0945	1045	45	2245	
0946	1046	46	2246	
0953	1053	53	2253	
0957	1057	57	2257	
0959	1059	59	2259	
1002	1102	02	2302	
1010	1110	10	2310	
1012	1112	12	2312	
1017	1117	17	2317	
1023	1123	23	2323	
1030	1130	30	2330	

Lørdag				
M2	0705	0735	05	35
Gamlegrensa	0705	0735	07	37
Stevneplassen	0707	0737	07	37
Liegata	0710	0740	10	40
Skien terminal	0715	0745	15	45
Rådhusplassen	0716	0746	16	46
Kjørbekekkgøda	0723	0753	23	53
Tollnes	0727	0757	27	57
Pors stadion	0729	0759	29	59
Down Town Brugata	0732	0802	32	02
Porsgrunn terminal	0740	0810	40	10
Myrene skole	0742	0812	42	12
Tveten	0747	0817	47	17
Uranusvegen (Brattås)	0753	0823	53	23
Skjelsvik terminal	0800	0830	00	30

- Gamlegrensa
- Schmieders veg
- Lindemannsgate
- Stenepllassen
- Skien sykehjem
- Adjunkt Arentz gate
- Liegata
- Skien terminal
- Rådhusplassen
- Klostervøya
- Gimsøy plass
- Gimsøy
- Olar Ryes gate
- Tuftedygget
- Gråtenmoen
- Leitremoen
- Raset
- Kjørbekekkgøda
- Kjørbekekkgøda
- Kirkevegen
- Nersøt
- Lenmannsdalen
- Tollnes
- Pors stadion
- Bjørndalen
- Vernern
- Porsgrunn porselen
- Down Town Brugata
- Melertorvet
- Aalls gate
- Porsgrunn terminal
- Myrene skole
- Tollskogvegen
- Vallemyrreene
- Valler
- Orregeen
- Tvøten
- Prestalleen
- Nystrand
- Øvaldvegen
- Mule
- Ørstveit
- Venusvegen
- Sirusveien
- Uranusvegen
- Luna Ring
- Ornvegen
- Gamle postveg
- Brånan
- Skjelsvik terminal

Mandag – fredag																							
Skjelsvik terminal	0538	0558	0618	0628	0638	0648	0658	0708	0718	0728	0738	0748	0758	0808	18	38	58	1318	1338	1348	1358	1408	1418
Uranusvegen (Brattås)	0542	0602	0622	0632	0642	0652	0702	0712	0722	0732	0742	0752	0802	0812	22	42	02	1322	1342	1352	1402	1412	1422
Tveten	0548	0608	0628	0638	0648	0658	0708	0718	0728	0738	0748	0758	0808	0818	28	48	08	1328	1348	1358	1408	1418	1428
Myrene skole	0552	0612	0632	0642	0652	0702	0712	0722	0732	0742	0752	080	0812	0822	32	52	12	1332	1352	1402	1412	1422	1432
Porsgrunn terminal	0558	0618	0638	0648	0658	0708	0718	0728	0738	0748	0758	0808	0818	0828	38	58	18	1338	1358	1408	1418	1428	1438
Down Town Brugata	0602	0622	0642	0652	0702	0712	0722	0732	0742	0752	0802	0812	0822	0832	42	02	22	1342	1402	1412	1422	1432	1442
Pors stadion	0606	0626	0646	0656	0706	0718	0726	0736	0746	0756	0806	0816	0826	0836	46	06	26	1346	1406	1416	1426	1436	1446
Tollnes	0608	0628	0648	0658	0708	0718	0728	0738	0748	0758	0808	0818	0828	0838	48	08	28	1348	1408	1418	1428	1438	1448
Kjørbekehøgda	0612	0632	0652	0702	0712	0722	0732	0742	0752	0802	0812	0822	0832	0842	52	12	32	1352	1412	1422	1432	1442	1452
Rådhusplassen	0618	0638	0658	0708	0718	0728	0738	0748	0758	0808	0818	0828	0838	0848	58	18	38	1358	1418	1428	1438	1448	1458
Skien terminal	0626	0646	0706	0716	0726	0736	0746	0756	0806	0816	0826	0836	0846	0856	06	26	46	1406	1426	1436	1446	1456	1506
Liegata	0627	0647	0707	0717	0727	0737	0747	0757	0807	0817	0827	0837	0847	0857	07	27	47	1407	1427	1437	1447	1457	1507
Stevneplassen	0629	0649	0709	0719	0729	0739	0749	0759	0809	0819	0829	0839	0849	0859	09	29	49	1409	1429	1439	1449	1459	1509
Gamlegrensa	0633	0653	0713	0723	0733	0743	0753	0803	0813	0823	0833	0843	0853	0903	13	33	53	1413	1433	1443	1453	1503	1513

	1428	1438	1448	1458	1508	1518	1528	1538	1548	1558	1608	1618	1628	1638	58	18	38	1908	1938	08	38	2308
Skjelsvik terminal	1432	1442	1452	1502	1512	1522	1532	1542	1552	1602	1612	1622	1632	1642	02	22	42	1912	1942	12	42	2312
Uranusvegen (Brattås)	1438	1448	1458	1508	1518	1528	1538	1548	1558	1608	1618	1628	1638	1648	08	28	48	1918	1948	18	48	2318
Tveten	1442	1452	1502	1512	1522	1532	1542	1552	1602	1612	1622	1632	1642	1652	12	32	52	1922	1952	22	52	2322
Myrene skole	1448	1458	1508	1518	1528	1538	1548	1558	1608	1618	1628	1638	1648	1658	18	38	58	1928	1958	28	58	2328
Porgrunn terminal	1452	1502	1512	1522	1532	1542	1552	1602	1612	1622	1632	1642	1652	1702	22	42	02	1932	2002	32	02	2332
Down Town Brugata	1456	1506	1516	1526	1536	1546	1556	1606	1616	1626	1636	1646	1656	1706	26	46	06	1936	2006	36	06	2336
Pors stadion	1458	1508	1518	1528	1538	1548	1558	1608	1618	1628	1638	1648	1658	1708	28	48	08	1938	2008	38	08	2338
Tollnes	1502	1512	1522	1532	1542	1552	1602	1612	1622	1632	1642	1652	1702	1712	32	52	12	1942	2012	42	12	2342
Kjørbekekkgda	1508	1518	1528	1538	1548	1558	1608	1618	1628	1638	1648	1658	1708	1718	38	58	18	1948	2018	48	18	2348
Rådhusplassen	1516	1526	1536	1546	1556	1606	1616	1626	1636	1646	1656	1706	1716	1726	46	06	26	1956	2026	56	26	2356
Skien terminal	1517	1527	1537	1547	1557	1607	1617	1627	1637	1647	1657	1707	1717	1727	47	07	27	1957	2027	57	27	2357
Liegata	1519	1529	1539	1549	1559	1609	1619	1629	1639	1649	1659	1709	1719	1729	49	09	29	1959	2029	59	29	2359
Stevneplassen	1523	1533	1543	1553	1603	1613	1623	1633	1643	1653	1703	1713	1723	1733	53	13	33	2003	2033	03	33	0003
Gamlegrensa																						

M2	Lørdag											
Skjelsvik terminal	0708	0738	08	38	1608	1638	1738	1838	1938	2038	2138	2238
Uranusvegen (Brattås)	0712	0742	12	42	1612	1642	1742	1842	1942	2042	2142	2242
Tveten	0718	0748	18	48	1618	1648	1748	1848	1948	2048	2148	2248
Myrene skole	0722	0752	22	52	1622	1652	1752	1852	1952	2052	2152	2252
Porsgrunn terminal	0728	0758	28	58	1628	1658	1758	1858	1958	2058	2158	2258
Down Town Brugata	0732	0802	32	02	1632	1702	1802	1902	2002	2102	2202	2302
Pors stadion	0736	0806	36	06	1636	1706	1806	1906	2006	2106	2206	2306
Tollnes	0738	0808	38	08	1638	1708	1808	1908	2008	2108	2208	2308
Kjørbekehøgda	0742	0812	42	12	1642	1712	1812	1912	2012	2112	2212	2312
Rådhusplassen	0748	0818	48	18	1648	1718	1818	1918	2018	2118	2218	2318
Skien terminal	0756	0826	56	26	1656	1726	1826	1926	2026	2126	2226	2326
Liegata	0757	0827	57	27	1657	1727	1827	1927	2027	2127	2227	2327
Stevneplassen	0759	0829	59	29	1659	1729	1829	1929	2029	2129	2229	2329
Gamlegrensa	0803	0833	03	33	1703	1733	1833	1933	2033	2133	2233	2333

Søndag	0938	38	2238
0942	42	2242	
0948	48	2248	
0952	52	2252	
0958	58	2258	
1002	02	2302	
1006	06	2306	
1008	08	2308	
1012	12	2312	
1018	18	2318	
1026	26	2326	
1027	27	2327	
1029	29	2329	
1033	33	2333	

- Skjelsvik terminal
- Brånan
- Gamle postveg
- Ortonvegen
- Luna Ring
- Uranusvegen
- Sirusveien
- Venusvegen
- Brattås skole
- Ørstveit
- Mule
- Øvaldvegen
- Nystrand
- Prestalleen
- Tveten
- Orregeven
- Trekanten
- Valler
- Vallermøyrene
- Tolliskogvegen
- Myrene skole
- Porsgrunn terminal
- Aallgate
- Meierfortvet
- Down Town Brugata
- Porsgrunn porselen
- Vermern
- Bjørndalen
- Pors stadion
- Tollnes
- Lensmannsdalen
- Nenset
- Kirkevegen
- Kjørbekkedalen
- Kjørbekksvingen
- Kjørbekehøgda
- Raset
- Leirmoen
- Gåtemoen
- Tuftbygget
- Olaf Ryges gate
- Gimsøy
- Gimsøy plass
- Klosterøya
- Rådhusplassen
- Skien terminal
- Liegata
- Adjunkt Arentz gate
- Skien sykehjem
- Stevneplassen
- Lindemannsgate
- Schneiders veg
- Gamlegrensa

M3 Mandag – fredag																					
Skien stasjon	0530	0550	0610	0630	0640	0650	0700	0710	0720	0730	0740	0750	0800	0810	0820	0830	50	10	30	1350	1400
Skien terminal	0535	0555	0615	0635	0645	0655	0705	0715	0725	0735	0745	0755	0805	0815	0825	0835	55	15	35	1355	1405
Rådhusplassen	0536	0556	0616	0636	0646	0656	0706	0716	0726	0736	0746	0756	0806	0816	0826	0836	56	16	36	1356	1406
Sykehuset skien	0540	0600	0620	0640	0650	0700	0710	0720	0730	0740	0750	0800	0810	0820	0830	0840	00	20	40	1400	1410
Kjørbekk	0548	0608	0628	0648	0658	0708	0718	0728	0738	0748	0758	0808	0818	0828	0838	0848	08	28	48	1408	1418
Klyvetoppen	0553	0613	0633	0653	0703	0713	0723	0733	0743	0753	0803	0813	0823	0833	0843	0853	13	33	53	1413	1423
Kongerødvegen	0556	0616	0636	0656	0706	0716	0726	0736	0746	0756	0806	0816	0826	0836	0846	0856	16	36	56	1416	1426
Down Town Brugata	0602	0622	0642	0702	0712	0722	0732	0742	0752	0802	0812	0822	0832	0842	0852	0902	22	42	02	1422	1432
Porsgrunn terminal	0610	0630	0650	0710	0720	0730	0740	0750	0800	0810	0820	0830	0840	0850	0900	0910	30	50	10	1430	1440
Bånnåsen	0611	0631	0651	0711	0721	0731	0741	0751	0801	0811	0821	0831	0841	0851	0901	0911	31	51	11	1431	1441
Sykehuset Porsgrunn	0613	0633	0653	0713	0723	0733	0743	0753	0803	0813	0823	0833	0843	0853	0903	0913	33	53	13	1433	1443
Flåtten	0616	0636	0656	0716	0726	0736	0746	0756	0806	0816	0826	0836	0846	0856	0906	0916	36	56	16	1436	1446
Flintvegen	0620	0640	0700	0720	0730	0740	0750	0800	0810	0820	0830	0840	0850	0900	0910	0920	40	00	20	1440	1450
Skjelsvik terminal	0627	0647	0707	0727	0737	0747	0757	0807	0817	0827	0837	0847	0857	0907	0917	0927	47	07	27	1447	1457

		Mandag – fredag																				
M3		1410	1420	30	40	50	00	10	20	1630	1640	1650	1710	1730	1750	1810	1830	1850	1920	50	20	2250
Skien stasjon		1415	1425	35	45	55	05	15	25	1635	1645	1655	1715	1735	1755	1815	1835	1855	1925	55	25	2255
Skien terminal		1416	1426	36	46	56	06	16	26	1636	1646	1656	1716	1736	1756	1816	1836	1856	1926	56	26	2256
Rådhusplassen		1420	1430	40	50	00	10	20	30	1640	1650	1700	1720	1740	1800	1820	1840	1900	1930	00	30	2300
Sykehuset skien		1428	1438	48	58	08	18	28	38	1648	1658	1708	1728	1748	1808	1828	1848	1908	1938	08	38	2308
Kjørbekk		1433	1443	53	03	13	23	33	43	1653	1703	1713	1733	1753	1813	1833	1853	1913	1943	13	43	2313
Klyvetoppen		1436	1446	56	06	16	26	36	46	1656	1706	1716	1736	1756	1816	1836	1856	1916	1946	16	46	2316
Kongerødvegen		1442	1452	02	12	22	32	42	52	1702	1712	1722	1742	1802	1822	1842	1902	1922	1952	22	52	2322
Down Town Brugata		1450	1500	10	20	30	40	50	00	1710	1720	1730	1750	1810	1830	1850	1910	1930	2000	30	00	2330
Porsgrunn terminal		1451	1501	11	21	31	41	51	01	1711	1721	1731	1751	1811	1831	1851	1911	1931	2001	31	01	2331
Bånnåsen		1453	1503	13	23	33	43	53	03	1713	1723	1733	1753	1813	1833	1853	1913	1933	2003	33	03	2333
Sykehuset Porsgrunn		1456	1506	16	26	36	46	56	06	1716	1726	1736	1756	1816	1836	1856	1916	1936	2006	36	06	2336
Flåtten		1500	1510	20	30	40	50	00	10	1720	1730	1740	1800	1820	1840	1900	1920	1940	2010	40	10	2340
Flintvegen		1507	1517	27	37	47	57	07	17	1727	1737	1747	1807	1827	1847	1907	1927	1947	2017	47	17	2347
Skjelsvik terminal																						

M3 Lørdag

Skien stasjon	0650	0720	0750	20	50	1620	1650	1750	1850	1950	2050	2150	2250
Skien terminal	0655	0725	0755	25	55	1625	1655	1755	1855	1955	2055	2155	2255
Rådhusplassen	0656	0726	0756	26	56	1626	1656	1756	1856	1956	2056	2156	2256
Sykehuset Skien	0700	0730	0800	30	00	1630	1700	1800	1900	2000	2100	2200	2300
Kjørbekk	0708	0738	0808	38	08	1638	1708	1808	1908	2008	2108	2208	2308
Klyvetoppen	0713	0743	0813	43	13	1643	1713	1813	1913	2013	2113	2213	2313
Kongerødvegen	0716	0746	0816	46	16	1646	1716	1816	1916	2016	2116	2216	2316
Down Town Brugata	0722	0752	0822	42	22	1652	1722	1822	1922	2022	2122	2222	2322
Porsgrunn terminal	0730	0800	0830	00	30	1700	1730	1830	1930	2030	2130	2230	2330
Bånnåsen	0731	0801	0831	01	31	1701	1731	1831	1931	2031	2131	2231	2331
Sykehuset Porsgrunn	0733	0803	0833	03	33	1703	1733	1833	1933	2033	2133	2233	2333
Flåtten	0736	0806	0836	06	36	1706	1736	1836	1936	2036	2136	2236	2336
Flintvegen	0740	0810	0840	10	40	1710	1740	1840	1940	2040	2140	2240	2340
Skjelsvik terminal	0747	0817	0847	17	47	1717	1747	1847	1947	2047	2147	2247	2347

Søndag

0950	50	2250
0955	55	2255
0956	56	2256
1000	00	2300
1008	08	2308
1013	13	2313
1016	16	2316
1022	22	2322
1030	30	2330
1031	31	2331
1033	33	2333
1036	36	2336
1040	40	2340
1047	47	2347

farte.no

Nå kan du laste ned Farte billett

Her kan du kjøpe enkeltbilletter og 24-timersbillett til de gule bussene i Grenland.

Begge billettene kan du også bruke på nattbuss.

God tur!



TELEMARK
fylkeskommune

Telemark fylkeskommune er stiftet av et fellestilt og samlet forbundsnett i hele fylket.

- Skien stasjon
- Rektor Ørns gate
- Rådhusplassen
- Skien terminal
- Kostesrøya
- Gimsøy - Ingrid's gate
- Herkules
- Klosterjordene
- Sykehuset Skien
- Mofata
- Bambelvegen
- Hagebyvegen
- Majgullivegen
- Kjørbekkvegen
- Kjørbekk
- Lynnbakkvegen
- Bjørntvedtvegen
- Bjørntvedt
- Klyvetoppen
- Futehagen
- Nybergilla
- Kongerødvegen
- Kongerød skole
- Klyvesenteret
- Nedre Frydenlund
- Porsgrunn porselen
- Down Town Brugata
- Meierfortoret
- Aallgate
- Porsgrunn terminal
- Bånnåsen
- Brekka
- Sykehuset Porsgrunn
- Skrutkerødvegen
- Smihaugvegen
- Gronli
- Flåtten
- Stigen
- Tveltanvegen
- Bokfinkvegen
- Blåtkkevegen
- Korpeivegen
- Stridsklevsenteret
- Hjortestien
- Flintvegen
- Mule
- Ørstveit
- Skjelsvik terminal

M3**Skjelsvik – Stridsklev – Porsgrunn – Klyve – Moflata – Skien – Skien stasjon****M3 Mandag – fredag**

Skjelsvik terminal	0520	0540	0600	0620	0630	0640	0650	0700	0710	0720	0730	0740	0750	0800	0810	0820	0830	40	00	20	1340	1350	1400	1410
Flintvegen	0524	0544	0604	0624	0634	0644	0654	0704	0714	0724	0734	0744	0754	0804	0814	0824	0834	44	04	24	1344	1354	1404	1414
Flåtten	0528	0548	0608	0628	0638	0648	0658	0708	0718	0728	0738	0748	0758	0808	0818	0828	0838	48	08	28	1348	1358	1408	1418
Sykehuset Porsgrunn	0535	0555	0615	0635	0645	0655	0705	0715	0725	0735	0741	0751	0801	0811	0821	0831	0841	51	11	31	1351	1401	1411	1421
Porsgrunn terminal	0538	0558	0618	0638	0648	0658	0708	0718	0728	0738	0748	0758	0808	0818	0828	0838	0848	58	18	38	1358	1408	1418	1428
Down Town Brugata	0542	0602	0622	0642	0652	0702	0712	0722	0732	0742	0752	0802	0812	0822	0832	0842	0852	02	22	42	1402	1412	1422	1432
Kongerødvegen	0548	0608	0628	0648	0658	0708	0718	0728	0738	0748	0758	0808	0818	0828	0838	0848	0858	08	28	48	1408	1418	1428	1438
Klyvetoppen	0552	0612	0632	0652	0702	0712	0822	0732	0742	0752	0802	0812	0822	0832	0842	0852	0902	12	32	52	1412	1422	1432	1442
Kjørbekk	0555	0615	0635	0655	0705	0715	0725	0735	0745	0755	0805	0815	0825	0835	0845	0855	0905	15	35	55	1415	1425	1435	1445
Sykehuset Skien	0603	0623	0643	0703	0713	0723	0733	0743	0753	0803	0813	0823	0833	0843	0853	0903	0913	23	43	03	1423	1433	1443	1453
Rådhusplassen	0606	0626	0646	0706	0716	0726	0736	0746	0756	0806	0816	0826	0836	0846	0856	0906	0916	26	46	06	1426	1436	1446	1456
Skien terminal	0612	0632	0652	0712	0722	0732	0742	0752	0802	0812	0822	0832	0842	0852	0902	0912	0922	32	52	12	1432	1442	1452	1502
Skien stasjon	0615	0635	0655	0715	0725	0735	0745	0755	0805	0815	0825	0835	0845	0855	0905	0915	0925	35	55	15	1435	1445	1455	1505

M3

Skjelsvik terminal	1420	1430	1440	1450	1500	1510	1520	1530	1540	1550	1600	1610	1620	1630	1640	1700	1720	1740	1800	1820	1850	20	50	2220	2250
Flintvegen	1424	1434	1444	1454	1504	1514	1524	1534	1544	1554	1604	1614	1624	1634	1644	1704	1724	1744	1804	1824	1854	24	54	2224	2254
Flåtten	1428	1438	1448	1458	1508	1518	1528	1538	1548	1558	1608	1618	1628	1638	1648	1708	1728	1748	1808	1828	1858	28	58	2228	2258
Sykehuset Porsgrunn	1431	1441	1451	1501	1511	1521	1531	1541	1551	1601	1611	1621	1631	1641	1651	1711	1731	1751	1811	1831	1901	31	01	2231	2301
Porsgrunn terminal	1438	1448	1458	1508	1518	1528	1538	1548	1558	1608	1618	1628	1638	1648	1658	1718	1738	1758	1818	1838	1908	38	08	2238	2308
Down Town Brugata	1442	1452	1502	1512	1522	1532	1542	1552	1602	1612	1622	1632	1642	1652	1702	1722	1742	1802	1822	1842	1912	42	12	2242	2312
Kongerødvegen	1448	1458	1508	1518	1528	1538	1548	1558	1608	1618	1628	1638	1648	1658	1708	1728	1748	1808	1828	1848	1918	48	18	2248	2318
Klyvetoppen	1452	1502	1512	1522	1532	1542	1552	1602	1612	1622	1632	1642	1652	1702	1712	1732	1752	1812	1832	1852	1922	52	22	2252	2322
Kjørbekk	1455	1505	1515	1525	1535	1545	1555	1605	1615	1625	1635	1645	1655	1705	1715	1735	1755	1815	1835	1855	1925	55	25	2255	2325
Sykehuset Skien	1503	1513	1523	1533	1543	1553	1603	1613	1623	1633	1643	1653	1703	1713	1723	1743	1803	1823	1843	1903	1933	03	33	2303	2333
Rådhusplassen	1506	1516	1526	1536	1546	1556	1606	1616	1626	1636	1646	1656	1706	1716	1726	1746	1806	1826	1846	1906	1936	06	36	2306	2336
Skien terminal	1512	1522	1532	1542	1552	1602	1612	1622	1632	1642	1652	1702	1712	1722	1732	1752	1812	1832	1852	1912	1942	12	42	2312	2342
Skien stasjon	1515	1525	1535	1545	1555	1605	1615	1625	1635	1645	1655	1705	1715	1725	1735	1755	1815	1835	1855	1915	1945	15	45	2315	2345

M3	Lørdag										Søndag					
	0650	0720	0750	20	50	1620	1650	1750	1850	1950	2050	2150	2250	0950	50	2250
Skjelsvik terminal	0650	0720	0750	20	50	1620	1650	1750	1850	1950	2050	2150	2250	0950	50	2250
Flintvegen	0654	0724	0754	24	54	1624	1654	1754	1854	1954	2054	2154	2254	0954	54	2254
Flåtten	0658	0728	0758	28	58	1628	1658	1758	1858	1958	2058	2158	2258	0958	58	2258
Sykehuset Porsgrunn	0701	0731	0801	31	01	1631	1701	1801	1901	2001	2101	2201	2301	1001	01	2301
Porsgrunn terminal	0708	0738	0808	38	08	1638	1708	1808	1908	2008	2108	2208	2308	1008	08	2308
Down Town Brugata	0712	0742	0812	42	12	1642	1712	1812	1912	2012	112	2212	2312	1012	12	2312
Kongerødvegen	0718	0748	0818	48	18	1648	1718	1818	1918	2018	2118	2218	2318	1018	18	2318
Klyvetoppen	0722	0752	0822	52	22	1652	1722	1822	1922	2022	2122	2222	2322	1022	22	2322
Kjørbekk	0725	0755	0825	55	25	1655	1725	1825	1925	2025	2125	2225	2325	1025	25	2325
Sykehuset Skien	0733	0803	0833	03	33	1703	1733	1833	1933	2033	2133	2233	2333	1033	33	2333
Rådhusplassen	0736	0806	0836	06	36	1706	1736	1836	1936	2036	2136	2236	2336	1036	36	2336
Skien terminal	0742	0812	0842	12	42	1712	1742	1842	1942	2042	2142	2242	2342	1042	42	2342
Skien stasjon	0745	0815	0845	15	45	1715	1745	1845	1945	2045	2145	2245	2345	1045	45	2345

Skjelsvik terminal
Ørstveit
Mule
Flintvegen
Hjortestien
Stridskleivsentret
Korpellvegen
Blåkkkkevegen
Tveltanvegen
Stigen
Fåtten
Gørnli
Skrukkerødvegen
Sykehuset Porsgrunn
Brekka
Bånnåsen
Porsgrunn terminal
Aallgate
Melertorvet
Down Town Brugata
Porsgrunn porselen
Nedre Frydenlund
Kongerødvegen
Klyvesentret
Nybergilla
Futehagen
Klyvetoppen
Bjorntvedt
Bjorntvedtvegen
Lynbakkvegen
Kjørbekk
Kjørbekkvegen
Malgillvegen
Hagebyvegen
Bambelvegen
Moflata
Sykehuset Skien
Klosterfordene
Herkules
Gimsøy - Ingrid's gate
Klosterøya
Rådhusplassen
Skien terminal
Rektor Ørns gate
Skien stasjon

P4	Mandag – fredag										Lørdag						
	Kanalen	0605	0635	0705	0735	0805	0835	0905	05	1405	1435	1505	1535	1605	1635	1705	05
Myren	0612	0642	0712	0742	0812	0842	0912	12	1412	1442	1512	1542	1612	1642	1712	12	2212
Skien terminal	0620	0650	0720	0750	0820	0850	0920	20	1420	1450	1520	1550	1620	1650	1720	20	2220
Liegata	0621	0651	0721	0751	0821	0851	0921	21	1421	1451	1521	1551	1621	1651	1721	21	2221
Bratsberg	0627	0657	0727	0757	0827	0857	0927	27	1427	1457	1527	1557	1627	1657	1727	27	2227
Ballestadhøgda	0628	0658	0728	0758	0828	0858	0928	28	1428	1458	1528	1558	1628	1658	1728	28	2228
Borgeåsen senter	0631	0701	0731	0801	0831	0901	0931	31	1431	1501	1531	1601	1631	1701	1731	31	2231
Porsgrunn terminal	0645	0715	0745	0815	0845	0915	0945	45	1445	1515	1545	1615	1645	1715	1745	45	2245
Down Town Brugata	0649	0719	0749	0819	0849	0919	0949	49	1449	1519	1549	1619	1649	1719	1749	49	2249
Herøya Industripark	0655	0725	0755	0825	0855	0925	0955	55	1455	1525	1555	1625	1655	1725	1755	55	2255

Kanalen
 Skotfoss
 Skotfoss fresesarmeen
 Grøstund
 Kampkastet
 Einarbakken
 Myren
 Vadrøtteskogen
 Vatner Ring
 Lundedalen
 Isenhuset
Skien terminal
 Liegata
 Rektor Ørns gate
 P. A. Münchsgate
 Fylkeshuset
 Monrads gate
 Frognerkrysset
 Frognerlia
 Lindvik
 Lammer's gate
 Storm
Bratsberg
 Hestehavgen
 Skauen
 Askedokka
 Listerabrikken
 Follaug
Ballestadhøgda
 Meen
 Buer
Borgeåsen senter
 Redborge
 Bredablikkvegen
 Borgeåsvegen
 Ustiken
Porsgrunn terminal
 Aallsgate
 Merfjortvet
Down Town Brugata
 Down Town Skippergt
 Frednesøya
 Herøya Industripark

P4

Mandag - fredag

Herøya Industripark	0605	0635	0705	0735	0805	0835	0900	1000	00	1300	1405	1435	1505	1535	1605	1635	1705	05	2205
Torggata							0903	1003	03	1303									
Down Town Brugata	0609	0639	0709	0739	0809	0839	0909	1009	09	1309	1409	1439	1509	1539	1609	1639	1709	09	2209
Porsgrunn terminal	0615	0645	0715	0745	0815	0845	0915	1015	15	1315	1415	1445	1515	1545	1615	1645	1715	15	2215
Borgeåsvegen	0620	0650	0720	0750	0820	0850	0920	1020	20	1320	1420	1450	1520	1550	1620	1650	1720	20	2220
Borgeåsen senter	0623	0653	0723	0753	0823	0853	0923	1023	23	1323	1423	1453	1523	1553	1623	1653	1723	23	2223
Ballestadhøgda	0625	0655	0725	0755	0825	0855	0925	1025	25	1325	1425	1455	1525	1555	1625	1655	1725	25	2225
Bratsberg	0627	0657	0727	0757	0827	0857	0927	1027	27	1327	1427	1457	1527	1557	1627	1657	1727	27	2227
Liegata	0635	0705	0735	0805	0835	0905	0935	1035	35	1335	1435	1505	1535	1605	1635	1705	1735	35	2235
Skien terminal	0645	0715	0745	0815	0845	0915	0945	1045	45	1345	1445	1515	1545	1615	1645	1715	1745	45	2245
Myren	0648	0718	0748	0818	0848	0918	0948	1048	48	1348	1448	1518	1548	1618	1648	1718	1748	48	2248
Kanalen	0700	0730	0800	0830	0900	0930	1000	1100	00	1400	1500	1530	1600	1630	1700	1730	1800	00	2300

Lørdag

0805	0900	00	1300	1405	1505	1605	1705	1605
	0903	03	1303					
0809	0909	09	1309	1409	1509	1609	1709	1609
0815	0915	15	1315	1415	1515	1615	1715	1615
0820	0920	20	1320	1420	1520	1620	1720	1620
0823	0923	23	1323	1423	1523	1623	1723	1623
0825	0925	25	1325	1425	1525	1625	1725	1625
0827	0927	27	1327	1427	1527	1627	1727	1627
0835	0935	35	1335	1435	1535	1635	1735	1635
0845	0945	45	1345	1445	1545	1645	1745	1645
0848	0948	48	1348	1448	1548	1648	1748	1648
0900	1000	00	1400	1500	1600	1700	1800	1700

Herøya Industripark
 Rollognesvegen
 Frednesøya
 Down Town Skipergt.
 Down Town Brugata
 Meieritorvet
 Ailsgate
 Porsgrunn terminal
 Utsikten
 Borgeåsvegen
 Breidablikkvegen
 Rødborge
 Borgeåsen senter
 Buer
 Meen
 Ballestadhøgda
 Follaug
 Listefabrikken
 Askedokka
 Skauen
 Hestehagvegen
 Bratsberg
 Storm
 Lammers gate
 Lindvik
 Frognerlia
 Frognerkryssset
 Monrads gate
 Fylkeshuset
 P. A. Munchsgate
 Liegata
 Skien terminal
 Ibsenhuset
 Lundedalen
 Vatner Ring
 Myren
 Vadderletskogen
 Vadderlette
 Einarbakken
 Kampkastet
 Grøtsund
 Skotfoss frelsesarmeen
 Skotfoss
 Kanalen

P5	Mandag – fredag											Lørdag							
	0600	30	00	0830	0900	00	1400	1430	00	30	1700	1800	1900	2000	2100	2200	0800	00	1600
Skien terminal	0601	31	01	0831	0901	01	1401	1431	01	31	1701	1801	1901	2001	2101	2201	0801	01	1601
Liegata	0605	35	05	0835	0905	05	1405	1435	05	35	1705	1805	1905	2005	2105	2205	0805	05	1605
Skien stasjon	0609	39	09	0839	0909	09	1409	1439	09	39	1709	1809	1909	2009	2109	2209	0809	09	1609
Brekkeparken	0612	42	12	0842	0912	12	1412	1442	12	42	1712	1812	1912	2012	2112	2212	0812	12	1612
Skauenvegen	0615	45	15	0845	0915	15	1415	1445	15	45	1715	1815	1915	2015	2115	2215	0815	15	1615
Bølehøgda	0618	48	18	0848	0918	18	1418	1448	18	48	1718	1818	1918	2018	2118	2218	0818	18	1618
Borgestad	0630	00	30	0900	0930	30	1430	1500	30	00	1730	1830	1930	2030	2130	2230	0830	30	1630
Porsgrunn terminal	0634	04	34	0904	0934	34	1434	1504	34	04	1734	1834	1934	2034	2134	2234	0834	34	1634
Down Town Brugata	0638	08	38	0908	0938	38	1438	1508	38	08	1738	1838	1938	2038	2138	2238	0838	38	1638
Knarrdalstrand	0641	11	41	0911	0941	41	1441	1511	41	11	1741	1841	1941	2041	2141	2241	0841	41	1641
Flakvarplia	0645	15	45	0915	0945	45	1445	1515	45	15	1745	1845	1945	2045	2145	2245	0845	45	1645
Vold	0655	25	55	0925	0955	55	1455	1525	55	25	1755	1855	1955	2055	2155	2255	0855	55	1655
Herre																			

Skien terminal
Liegata
Adjunkt Arentz gate
Statens Hus
Skien stasjon
Bergslund
Fylkeshuset
Monrads gate
Nygata
Brekkeparken
Bratsbergkleiva
Bloms Minde
St. Hans gate
Tomtegata sør
Doktorstykkeet
Stubbestøtta nordre
Stubbestøtta søndre
Garasjene
Johan Schaanning's gt.
Bølehøgda
Gunnars veg
Ballestadvegen
Haugsåsen
Furuheim
Menstad
Borgestad
Borgestad gård
Borgeskogen
Assuransegata
Dr. Munks gate
Porsgrunn terminal
Ailsgate
Meieritorvet
Down Town Brugata
PP Drangedalsvegen
Drangedalsvegen
Annerdtkrysset
Knarrdalstrand
Tjernløkka
Flakvarplia
Skien haveterrimal
Flakvarpkrøken
Røra gård
Svanviksvingen Fv 353
Svanviksvingen
Hamsdøkkvegen
Vold
Siljan gård
Ulksodden
Siljanbukta
Skoleåsen
Herre

Herre - Porsgrunn - Bølehøgda - Skien

P5	Mandag - fredag											Lørdag											
	0600	0630	0700	0730	0800	0830	0900	00	1400	1430	1500	30	00	1700	1800	1900	2000	2100	2200	0800	00	1600	
Herre	0606	0636	0706	0736	0806	0836	0906	06	1406	1436	1506	36	06	1706	1806	1906	2006	2106	2206	0806	06	1606	
Vold	0611	0641	0711	0741	0811	0841	0911	11	1411	1441	1511	41	11	1711	1811	1911	2011	2111	2211	0811	11	1611	
Flakvarpila	0615	0645	0715	0745	0815	0845	0915	15	1415	1445	1515	45	15	1715	1815	1915	2015	2115	2215	0815	15	1615	
Knardalstrand	0620	0650	0720	0750	0820	0850	0920	20	1420	1450	1520	50	20	1720	1820	1920	2020	2120	2220	0820	20	1620	
Down Town Brugata	0625	0655	0725	0755	0825	0855	0925	25	1425	1455	1525	55	25	1725	1825	1925	2025	2125	2225	0825	25	1625	
Porsgrunn terminal	0630	0700	0730	0800	0830	0900	0930	30	1430	1500	1530	00	30	1730	1830	1930	2030	2130	2230	0830	30	1630	
Borgestad	0635	0705	0735	0805	0835	0905	0935	35	1435	1505	1535	05	35	1735	1835	1935	2035	2135	2235	0835	35	1635	
Bølehøgda	0638	0708	0738	0808	0838	0908	0938	38	1438	1508	1538	08	38	1738	1838	1938	2038	2138	2238	0838	38	1638	
Skauenvegen	0642	0712	0742	0812	0842	0912	0942	42	1442	1512	1542	12	42	1742	1842	1942	2042	2142	2242	0842	42	1642	
Brekkeparken	0645	0715	0745	0815	0845	0915	0945	45	1445	1515	1545	15	45	1745	1845	1945	2045	2145	2245	0845	45	1645	
Skien stasjon	0648	0718	0748	0818	0848	0918	0948	48	1448	1518	1548	18	48	1748	1848	1948	2048	2148	2248	0848	48	1648	
Liegata	0655	0725	0755	0825	0855	0925	0955	55	1455	1525	1555	25	55	1755	1855	1955	2055	2155	2255	0855	55	1655	
Skien terminal																							

- Herre
- Skolesåsen
- Sjiljubukta
- Ulsodden
- Sjiljan gård
- Vold
- Hamsdøkkvegen
- Svanviksvingen
- Røra gård
- Skien havneterm
- Flakvarpila
- Tjemløkka
- Knardalstrand
- Annerdøkkryset
- Drangedalsvegen
- Porsgrunn portelen
- Down Town Brugata
- Mjentorvet
- Aalsgate
- Porsgrunn terminal
- Dr. Munks gate
- Assuransegata
- Sandbakken
- Borgskogen
- Borgestad gård
- Mensstad
- Furheim
- Haugsåsen
- Illevegen
- Ballestadvegen
- Gunnars veg
- Bølehøgda
- Johan Schaanings gt.
- Garasene
- Stubbesletta søndre
- Stubbesletta nordre
- Doktorstykket
- Skauenvegen
- Tomtegate sør
- St. Hans gate
- Bloms Minde
- Bratsbergkveiva
- Brekkeparken
- Nygata
- Monrads gate
- Fylkeshuset
- Bergslund
- Skien stasjon
- Statens Hus
- Adjunkt Arentz gate
- Liegata
- Skien terminal

Mandag – fredag

Rambergset	...	0620	0650	0715	0750	0815	0845	0945	1045	1145	1245	1345	1445	1520	...	1550	...	1620	1650	...	1720	1820	2000	2130	2245
Åfoss	...	0623	0653	0718	0753	0818	0848	0948	1048	1148	1248	1348	1448	1523	...	1553	...	1623	1653	...	1723	1823	2003	2133	2248
Steinsrudsvingen	...	0626	0656	0721	0756	0821	0851	0951	1051	1151	1251	1351	1451	1526	...	1556	...	1626	1656	...	1726	1826	2006	2136	2251
Sykehuset Skien	...	0629	0659	0724	0759	0824	0854	0954	1054	1154	1254	1354	1454	1529	...	1559	...	1629	1659	...	1729	1829	2009	2139	2254
Rådhusplassen	...	0632	0702	0727	0802	0827	0857	0957	1057	1157	1257	1357	1457	1532	...	1602	...	1632	1702	...	1732	1832	2012	2142	2257
Skien terminal	0605	0640	0710	0735	0807	0840	0910	1010	1110	1210	1305	1405	1505	1537	1535	1607	1605	1640	1707	1710	1737	1845	2025	2155	2302
Liegata		0711		...	0841	0911	1011	1111	1211	1306	1406	1506	...	1536	...	1606	1641	...	1711	...	1846	2026	2156
Gierpen U-sk.	0608	0643	0715	0738	...	0845	0915	1015	1115	1215	1310	1410	1510	...	1540	...	1610	1645	...	1715	...	1850	2030	2200	...
Limi	0611	0646	0718	0741	...	0848	0918	1018	1118	1218	1313	1413	1543	...	1613	1648	...	1718	...	1853	2033	2203	...
Venstøp Skole		0720		...	0850a	0920a	1020a	1120a	1220a	1315	1415a	1545a	...	1615a	1650	...	1720a	...	1855a	2035a	2205
Jønnevald	0617	0652	...	0747	...	0855	0925	1025	1125	1225	...	1420	1550	...	1620	1725	...	1900	2040
Eriksrød	0620b	0700	...	0755	...	0930	1230	...	1425	1533x	...	1623x
Furuvald	0625b	1558x	...	1628x
Ås	0628	1600	...	1630

a: Kjøres via Venstøp skole hvis avstigende passasjerer.

x: Kjøres vi Eriksrød/Furuvald hvis avstigende passasjerer.

b: Bestillingstur. Ring 815 55 545 før kl 15.00 dagen før for å bestille.

Lørdag

Rambergset	0845	1015	1145	1315	1445	1615
Åfoss	0848	1018	1148	1318	1448	1618
Steinsrudsvingen	0851	1021	1151	1321	1451	1621
Sykehuset Skien	0854	1024	1154	1324	1454	1624
Rådhusplassen	0857	1027	1157	1327	1457	1627
Skien terminal	0910	1040	1210	1340	1510	1640
Liegata	0911	1041	1211	1341	1511	1641
Gierpen U-sk.	0915	1045	1215	1345	1515	1645
Limi	0918	1048	1218	1348	1518	1648
Venstøp Skole	0920a	1050a	1220a	1350a	1520a	1650a
Jønnevald	0925	1055	1225	1355	1525	1655
Eriksrød
Furuvald
Ås

Rambergset	Åfossmyra	Sletterkveggen	Afossforødet	Åsen	Brekka	Geiteryggevegen	Steinsrud	Steinsrudsvingen	Verpedelet	Farbuktta	Bakkane	Sykehuset Skien	Kostertorget	Herkules	Gimsv - Ingriids gate	Kostertorget	Rådhusplassen	Skien terminal	Liegata	Rektor Ørns gate	Jernbanevegen	Rising Terrasse	Gierpen U-sk.	Rising	Sommertryk	Limi søndre	Limi
-------------------	-----------	----------------	--------------	------	--------	-----------------	-----------	-------------------------	------------	-----------	---------	------------------------	--------------	----------	-----------------------	--------------	----------------------	-----------------------	---------	------------------	---------------	-----------------	---------------	---------------	------------	-------------	------

P7 Mandag – fredag

Snurråsen	...	0552	0622	0702	0742	0822	0842	0922	...	1222	1312	...	1412	1442	1532	1602	...	1702	1812	1942	2102	2222
Siljan skole	...	0555	0625	0705	0745	0825	0845	0925	1005	1225	1315	...	1415	1445	1535	1605	...	1705	1815	1945	2105	2225
Siljansenteret	...	0556	0626	0706	0746	0826	0846	0927	1006	1226	1316	...	1416	1446	1536	1606	...	1706	1817	1947	2107	2227
Holtesletta	...	0559	0629	0709	0749	0829	0849	0932	1009	1229	1319	...	1419	1449	1539	1609	...	1709	1822	1952	2112	2232
Solvika	...	0602	0632	0712	0752	0832	0852	0935	1012	1232	1322	...	1422	1452	1542	1612	...	1712	1825	1955	2115	2235
Semsmyrene	...	0610	0640	0720	0800a	0840	0900	0943	1020	1240	1330	...	1430	1500	1550	1620	...	1720	1833	2003	2123	2243
Skien terminal	0552	0622	0652	0732	0827	0852	0912	0955	1032	1252	1342	1417	1442	1512	1602	1652	1707	1732	1842	2012	2132	2250
Strømdal	0558	0628	0658	0738	0833	0858	0918	...	1038	1258	1348	1423	1448	1518	1608	1638	1713	1738	1848	2018	2138	...
Gulsetsenteret	0600	0630	0700	0740	0835	0900	0920	...	1040	1300	1350	1425	1450	1520	1610	1640	1715	1740	1850	2020	2140	...
Ravnåsen	0607	0637	0707	0747	0852	0907	0927	...	1047	1307	1357	1432	1457	1527	1617	1647	1722	1747
Moflata	0616	0646	0716	0756	0851	0916	0936	...	1056	1316	1406	1441	1506	1536	1626	1656	1731	1756
Larøningen	0621	0651	0721	0801	0856	0921	0941	...	1101	1321	1411	1446	1511	1541	1631	1701	1736	1801
Rødmyr	0624	0654	0724	0804	0859	0924	0944	...	1104	1324	1414	1449	1514	1544	1634	1704	1739	1804

P7 Mandag – fredag

Rødmyr	...	0624	0654	0724	0804	0859	0924	0944	1104	1324	1414	1449	1514	1544	1634	1704	1739	1804
Rødmyrvegen	...	0625	0655	0725	0805	0900	0925	0945	1105	1325	1415	1450	1515	1545	1635	1705	1740	1805
Moflata	...	0632	0702	0732	0812	0907	0932	0952	1112	1332	1422	1457	1522	1552	1642	1712	1747	1812
Ravnåsen	...	0643	0713	0743	0823	0918	0943	1003	1123	1343	1433	1508	1533	1603	1653	1723	1758	1823
Gulsetsenteret	...	0648	0718	0748	0828	0923	0948	1008	1128	1348	1438	1513	1538	1608	1658	1728	1803	1828	1850	2020	2140	...
Strømdal	...	0650	0720	0750	0830	0925	0950	1010	1130	1350	1440	1515	1540	1610	1700	1730	1805	1830	1852	2022	2142	...
Skien terminal	0631	0701	0731	0801	0841	0936	1001	1021	1141	1401	1451	1526	1551	1621	1711	1741	1816	1841	1903	2033	2153	...
Semsmyrene	0638	0708	0738	0808	0848	0943	1148	1408	1458	1533	1558	1628	1718	1748	1910	2040	2200	...
Solvika	0646	0716	0746	0816	0856	0951	1156	1416	1506	1541	1606	1636	1726	1756	1918	2048	2208	...
Holtesletta	0649	0719	0749	0819	0859	0954	1159	1419	1509	1544	1609	1639	1729	1759	1921	2051	2211	...
Siljansenteret	0654	0724	0754	0824	0904	0959	1204	1424	1514	1549	1614	1644	1734	1804	1926	2056	2216	...
Siljan skole	0656	0726	0756	0826	0906	1001	1206	1426	1516	1551	1616	1646	1736	1806	1928	2058	2218	...
Snurråsen	0659	0729	0759	0829	0909	1209	1429	1519	1554	1619	1649	1739	1809	1931	2101	2221	...

Våre periodekort gjelder også på Grenlands-ekspressen mellom Siljan og Skien/ Porsgrunn.

a = På skoledager passerer Semsmyrene 15 minutter senere enn oppsatt. Fra Åmot til Skien passerer turen 15 minutter senere.

Hovedforbindelse Skien – Gulset er M1.

P8 Mandag – fredag

Herretorget	0705	...	1000	...	1300	...	1700	...		
Surtebogen	0716	...	1008	...	1308	...	1708	...		
Cocheplassen	0721	0741	0841	1011	1141	1311	1441	1541	1711	1811
Omborsnes	0723	0743	0843	1013	1143	1313	1443	1543	1713	1813
Stathelle	0730b	0750	0850	1020	1150	1320	1450	1550	1720	1820
Fisketorget, Brevik	...	0755	0855	1025	1155	1325	1455	1555	1725	1825
Seljevegen, Pans veg	...	0802	0902	1032	1202	1332	1502	1602	1732	1832
Skjelsvik terminal	...	0810	0910	1040	1210	1340	1510	1610	1740	1840

32

P8 Mandag – fredag

Skjelsvik terminal	0815	0915	1115	1215	1415	...	1515	1615	1745
Seljevegen, Pans veg	0818	0918	1118	1218	1418	...	1518	1618	1748
Fisketorget, Brevik	0827	0927	1127	1227	1427	...	1527	1627	1757
Stathelle	0635	0735	0835	0935	1135	1235	1435	1510bs	1535	1635	1805
Omborsnes	0637	0737a	0837a	0937	1137a	1237	1437a	1512s	1537a	1637	1807a
Cocheplassen	0640	0740	0840	0940	1140	1240	1440	1515s	1540	1640	1810
Surtebogen	0644	0944	...	1244	...	1519s	...	1644	...
Herretorget	0655	0955	...	1255	...	1530s	...	1655	...

a = kun avstigning. b = fortsetter til/ starter på Bamble vgs på skoledager. s = skoledager.

På Herre korresponderer P8 med P5 til/fra Porsgrunn.

Herre

- Asdalveien v.kr.
- Asdalstrand
- **Surtebogen**
- Herumsveien
- Findal
- **Cocheplassen**
- Findalsvingen
- **Omborsnes**
- Rughvedt skole
- **Stathelle**
- Korvettbakken
- Brevik stasjon
- Strømtangen
- Langbrygga
- **Fisketorget**
- Brevik Kulturhus
- Strømtangen
- Cochsgate
- Ytre Heistadvæg
- Strømtangen
- Brevik Kulturhus
- **Fisketorget**
- Langbrygga
- Strømtangen
- Cochsgate
- Ytre Heistadvæg
- Erdangervegen
- Setrevegen
- Tangenvegen
- Ørvik
- Heistad skole
- **Seljevegen**
- Skruubedalsvegen
- Lundekroken
- Heistad Helsehus
- Lundedalene
- Løvsjø
- Brånan
- **Skjelsvik terminal**

Skjelsvik terminal

- Brånan
- Løvsjø
- Heistad Helsehus
- Lundekroken
- Skruubedalsvegen
- **Seljevegen**
- Heistad skole
- Ørvik
- Tangenvegen
- Erdangervegen
- Ytre Heistadvæg
- Cochsgate
- Brevik Kulturhus
- **Fisketorget**
- Langbrygga
- Strømtangen
- Brevik stasjon
- Korvettbakken
- **Stathelle**
- Rughvedt skole
- **Omborsnes**
- Tangenvegen
- **Cocheplassen**
- Findal
- Herumsveien
- Skjerke
- **Surtebogen**
- Asdalstrand v.kr.
- Asdalveien v.kr.
- **Herre**

 **Flexiruter (taxi for buss)**

På strekningen Herre – Stathelle er det i tillegg ett tilbud med Flexiruter. For nærmere informasjon, kontakt servicetorget i Bamble kommune, se www.flexiruter.no eller ring 03536.

81 Skoledager (mandag – fredag)

Porsgrunn terminal	0630	0717	0900	...	1400b	1425a	...	1530	1530	1615
Myrene sk.	0632	0719	0902	...	1402b	1427a	...	1532	1532	1617
Moheim Telemarksporten (Fv32)	0635	0905	1535	1535	1620
Tveten					1222ac	1408b	1433a	1410b	1435a	
Bjørkedalen		0727			1234ac			1422b	1447a	1542
Oklungen		0737			1244ac			1432b	1457a	1552x
Langangen torv	0645	0755	0915	1302ac	1420b	1445a	1450b	1515a	1545	1610 1630
Nøklegård	0650	0800	0920	...	1425b	1450a	...	1550	...	1635

82 Skoledager (mandag – fredag)

Porsgrunn terminal	0710	...	1215	...	1530	1615
Myrene sk.	0712	...	1217	...	1532	1617
Tveten			0808	1222	1410b	1435a 1537
Moheim Telemarksporten (Fv32)	0715					1620
Leerstang	0725	0828	1235	1423b	1448a	1550 1630
Bjønnes brygge	0735	...	1245	1433b	1458a	...

82 Skoledager (mandag – fredag)

Bjønnes brygge	0640	0740	...	1245b	1245a	1435b	1500a	...	1645
Leerstang	0650	0750	0835	1255b	1255a	1445b	1510a	1550	1655
Moheim Telemarksporten (Fv32)	0700		0845	1305b		1520a	1600	1705	
Tveten			0808						
Tveten			...			1305a	1455b		
Moheim Telemarksporten (Fv32)			...			1308a	1458b		
Myrene sk.	0703	...	0848	1308b	1313a	1503b	1523a	1603	1708
Porsgrunn terminal	0710	...	0855	1315b	1320a	1510b	1530a	1610	1715

**Flexiruter (taxi for buss)**

Avganger fra Oklungen ved servicetorget i Porsgrunn kommune, telefon 05210, se www.flexiruter.no

For nærmere informasjon, kontakt Bjørkedalen og Porsgrunn Terminal til Langangen, Bergsbygda, Bjørkedalen og informasjon, kontakt



a = kun onsdag. b = Alle dager unntatt onsdag. c = kun fredag. d = Alle dager unntatt onsdag og fredag
x = kun avstigning

M1N	Natt til lørdag		
Gulsetsenteret	2345	0045	0145
Ravnåsen	2350	0050	0150
Myren	2354	0054	0154
Skien terminal	0005	0105	0205
Rådhusplassen	0006	0106	0206
Bøle	0010	0110	0210
Borgestad	0013	0113	0213
Porsgrunn terminal	0025	0125	0225
Down town Brugata	0029	0129	0229
Øyekast	0032	0132	0232
Skrapeklev	0036	0136	0236
Skjelsvik terminal	0040	0140	0240
Heistad	0044	0144	0244
Stathelle	0050	0150	0250
Sundby	0054	0154	0254
Langesund torv	0105	0205	0305

Natt til søndag		
2345	0045	0145
2350	0050	0150
2354	0054	0154
0005	0105	0205
0006	0106	0206
0010	0110	0210
0013	0113	0213
0025	0125	0225
0029	0129	0229
0032	0132	0232
0036	0136	0236
0040	0140	0240
0044	0144	0244
0050	0150	0250
0054	0154	0254
0105	0205	0305

M1N	Natt til lørdag		
Langesund torv	2315	0015	0115
Sundby	2319	0019	0119
Stathelle	2326	0026	0126
Heistad	2331	0031	0131
Skjelsvik terminal	2337	0037	0137
Skrapeklev	2340	0040	0140
Øyekast	2344	0044	0144
Down town Brugata	2347	0047	0147
Porsgrunn terminal	2355	0055	0155
Borgestad	0000	0100	0200
Bøle	0003	0103	0203
Rådhusplassen	0007	0107	0207
Skien terminal	0015	0115	0215
Myren	0018	0118	0218
Ravnåsen	0022	0122	0222
Gulsetsenteret	0035	0135	0235

Natt til søndag		
2315	0015	0115
2319	0019	0119
2326	0026	0126
2331	0031	0131
2337	0037	0137
2340	0040	0140
2344	0044	0144
2347	0047	0147
2355	0055	0155
0000	0100	0200
0003	0103	0203
0007	0107	0207
0015	0115	0215
0018	0118	0218
0022	0122	0222
0035	0135	0235

Vi tilbyr nattbuss på alle metrorutene natt til lørdag og natt til søndag. Du betaler kun ordinær takst.

Periodebillett, reise penger (verdi) og billettappen farte kan også brukes på nattbussen.



M2N	Natt til lørdag		
Gamlegrensa	2335	0035	0135
Stevneplassen	2337	0037	0137
Liegata	2340	0040	0140
Skien terminal	2345	0045	0145
Rådhusplassen	2346	0046	0146
Kjørbekehøgda	2353	0053	0153
Tollnes	2357	0057	0157
Pors stadion	2359	0059	0159
Down town Brugata	0002	0102	0202
Porsgrunn terminal	0010	0110	0210
Myrene skole	0012	0112	0212
Tveten	0017	0117	0217
Uranusvegen, Brattås	0023	0123	0223
Skjelsvik terminal	0030	0130	0230

Natt til søndag		
2335	0035	0135
2337	0037	0137
2340	0040	0140
2345	0045	0145
2346	0046	0146
2353	0053	0153
2357	0057	0157
2359	0059	0159
0002	0102	0202
0010	0110	0210
0012	0112	0212
0017	0117	0217
0023	0123	0223
0030	0130	0230

M2N	Natt til lørdag		
Skjelsvik terminal	2338	0038	0138
Uranusvegen, Brattås	2342	0042	0142
Tveten	2348	0048	0148
Myrene skole	2352	0052	0152
Porsgrunn terminal	2358	0058	0158
Down town Brugata	0002	0102	0202
Pors stadion	0006	0106	0206
Tollnes	0008	0108	0208
Kjørbekehøgda	0012	0112	0212
Rådhusplassen	0018	0118	0218
Skien terminal	0026	0126	0226
Liegata	0027	0127	0227
Stevneplassen	0029	0129	0229
Gamlegrensa	0033	0133	0233

Natt til søndag		
2338	0038	0138
2342	0042	0142
2348	0048	0148
2352	0052	0152
2358	0058	0158
0002	0102	0202
0006	0106	0206
0008	0108	0208
0012	0112	0212
0018	0118	0218
0026	0126	0226
0027	0127	0227
0029	0129	0229
0033	0133	0233

M3N	Natt til lørdag		
Skien stasjon	2350	0050	0150
Skien terminal	2355	0055	0155
Rådhusplassen	2356	0056	0156
Sykehuset Skien	0000	0100	0200
Kjørbekk	0008	0108	0208
Klyvetoppen	0013	0113	0213
Kongerødvegen	0016	0116	0216
Down town Brugata	0022	0122	0222
Porsgrunn terminal	0030	0130	0230
Bånnåsen	0031	0131	0231
Sykehuset Porsgrunn	0033	0133	0233
Flåtten	0036	0136	0236
Flintvegen	0040	0140	0240
Skjelsvik terminal	0047	0147	0247

Natt til søndag		
2350	0050	0150
2355	0055	0155
2356	0056	0156
0000	0100	0200
0008	0108	0208
0013	0113	0213
0016	0116	0216
0022	0122	0222
0030	0130	0230
0031	0131	0231
0033	0133	0233
0036	0136	0236
0040	0140	0240
0047	0147	0247

M3N	Natt til lørdag		
Skjelsvik terminal	2350	0050	0150
Flintvegen	2354	0054	0154
Flåtten	2358	0058	0158
Sykehuset Porsgrunn	0001	0101	0201
Porsgrunn terminal	0008	0108	0208
Down town Brugata	0012	0112	0212
Kongerødvegen	0018	0118	0218
Klyvetoppen	0022	0122	0222
Kjørbekk	0025	0125	0225
Sykehuset Skien	0033	0133	0233
Rådhusplassen	0036	0136	0236
Skien terminal	0042	0142	0242
Skien stasjon	0045	0145	0245

Natt til søndag		
2350	0050	0150
2354	0054	0154
2358	0058	0158
0001	0101	0201
0008	0108	0208
0012	0112	0212
0018	0118	0218
0022	0122	0222
0025	0125	0225
0033	0133	0233
0036	0136	0236
0042	0142	0242
0045	0145	0245



TELEMARK
fylkeskommune

Enkelt med nettbutikk -
fyll på kortet før turen



 **farte.no**

 **nettbuss**

Nettbuss er stolt leverandør
av busstjenester til Telemark
fylkeskommune.

Vi kjører for deg!